

令和8年度

学 校 要 覧



沖縄県立中部農林高等学校
沖縄県立中部農林高等支援学校

〒904-2213 沖縄県うるま市字田場1570番地

電 話(098)973-3578

973-7718

FAX(098)973-3357

県立中部農林高等学校 校旗



県立中部農林高等支援学校 校旗



校章



本校章は
刺繍制・ブリキ制・鍍金制へと変遷し現在に至っている。

目 次

◆校歌	1
◆学校概要	
1. 所在地	2
2. 校地・施設	2
3. 校地・校舎・農場配置図	3
4. 校舎とホームルーム教室配置図	4
《全日制課程の部》	
[1] 沿革概要	
1. 沿革	5
2. 歴代校長	8
3. 歴任教頭	9
[2] 教育目標と本年度の努力点	
1. 教育目標	1 1
2. 学校の使命・存在意義	1 1
3. 目指す生徒像	1 1
4. 教育方針	1 1
5. 学校経営方針	1 1
6. 努力目標	1 1
7. 学科教育目標	1 3
8. 各部の努力点	1 3
9. 各学科・教科および農場部、農業クラブの努力点	1 7
[3] 教育課程表	
1. 令和8年度入学者	2 4
2. 令和7年度入学者	2 9
3. 令和6年度入学者	3 4
[4] 職員組織	
1. 職員構成	3 9
2. 職員組織	3 9
(1) 職員一覧表	3 9
(2) 校務分掌組織図	4 1
(3) 校務分掌の内容	4 2
(4) 各種委員会	4 4
(5) 農場部組織図	4 6
(6) 事務職員分掌表	4 7
3. 学級担任表	4 8
4. 部活・同好会顧問	4 8
[5] 行事計画	
1. 日課計画	4 9
2. 年間授業日数	4 9
3. 年間行事計画	5 0
4. 農場部年間行事計画	6 2
5. 学校保健計画	6 4
6. 学校安全計画	6 5
[6] 防火・防災計画	
1. 防火、防災方針	6 6
2. 火気取締責任者	6 6
3. 防火・防災対策	6 7
(1) 防火・防災組織図	6 7
(2) 防火・防災役割	6 8
(3) 夜間・休日の防火・防災の対応	6 8
4. 地震・津波対策	6 9
[7] 使用教科書及び副教材	7 1
[8] 生徒の在籍状況	
1. 出身中学別生徒数	7 3
2. 市町村別生徒数	7 3

《定時制課程の部》

[1]	定時制課程沿革	7 4
[2]	教育目標と本年度の努力点	
1.	教育目標	7 9
2.	学校の使命・存在意義	7 9
3.	目指す生徒像	7 9
4.	教育方針	7 9
5.	学校経営方針	7 9
6.	本年度の努力目標	8 0
7.	学科教育目標	8 1
8.	各部の努力点	8 1
[3]	教育課程	8 3
[4]	校務分掌組織	
1	職員構成	8 7
2	職員組織	8 7
	(1) 校務分掌組織図	8 8
	(2) 各種委員会	8 9
	(3) 学級担任・副担任、生徒在籍数	9 0
☆	特募生の在籍数	9 0
[5]	日課表	9 0
[6]	年間行事計画	9 1
[7]	学校保健計画	1 0 3
[8]	学校安全計画	1 0 4
[9]	防火・防災計画	
1	防火・防災組織図	1 0 5
2	夜間・休日の防火・防災の対応図	1 0 5
3	防火・防災役割	1 0 5
4	夜間・休日の防火・防災の対応	1 0 6
5	地震・津波対策	1 0 6
[10]	生徒の概要	
1	出身中学別生徒数	1 0 7
2	市町村別生徒数	1 0 7

《中農高等支援学校の部》

1	沿革及び歴代校長、歴代教頭	1 0 8
2	学校教育目標	1 1 2
3	学校の教育目標を達成するための方針	1 1 2
4	本年度の重点目標	1 1 3
5	教育課程編成の基本方針	1 1 3
6	教育課程に対する指導の重点	1 1 5
7	各教科の指導の重点	1 1 7
8	授業日数、授業時数の配当、年間行事計画、学校保健計画、学校安全計画、特別活動の計画	1 2 4
9	週時程表	1 4 3
10	日課表	1 4 3
11	職員構成	1 4 4
12	学級編成	1 4 4
13	部活顧問	1 4 4
14	市町村別生徒数	1 4 4
15	使用教科書及び副教材	1 4 4
16	高支校務分掌、係内容	1 4 5
17	組織図	1 4 7
18	卒業生の進路先	1 4 7
19	中部農林高等学校と共通の項目	1 4 7

校 歌

作詞 田中 偵
作曲 国仲寛粟 (改姓名山下邦雄)
大正10年5月制定 (一部改訂)

1. み よ きゆう よれ う の せ い て ん になら
2. あ しゆう れ い の な ご の う ら
3. よ は とう げ ん の ゆ め ふ か く

3
と な ん の つ ー ば さ ひ ろ げ つ つ
た な ち の し ー か み し ろ げ つ つ
ね む る も ゆ ー ー し せ い え い の

5
つ ー ど う いっ ー せ ん け ん だ ん じ ぶ ん ぶ の に わ に
み ど り は ふ か し ー ひ じゃ が わ の み ず ほ の く に の
ふ と う ふ く つ の ー じ か く し ん ゆ ん で に ふ み よ み

8
お い た ち て る ち し お ー た か な る う で を ま し
ひ か り ち な る の う は ー ふ く く の も と な る ぞ
め て に く わ わ れ ら が そ の を ー ひ ら く な り

11
す ー す む り そ う の み ち き よ し
しよ く さ ん り こう ー ぎょう の の も とら き な よる し
わ れ ら が そ ー の は ひ ら け た り

一、見よ球陽の青天に
 凶南の翼拡げつつ
 集う一千 健男児
 文武の庭に生い立ちて
 血潮高鳴る腕を磨し
 進む理想の道清し

二、嗚呼秀麗の名護の浦
 立ちしその昔偲びつつ
 碧は深し比謝川の
 瑞穂の国の光なる
 農は富国の本なるぞ
 殖産興業の本なるぞ

三、世は桃源の夢深く
 眠るも勇士精鋭の
 不撓不屈の自覚心
 左手に書読み右手に鋤
 我等が園を拓くなり
 我等が園は拓けたり

◆学校概要

1. 所在地

〒904-2213 うるま市字田場1570番地 (統計127度51' 54" 087 北緯26' 22" 03) 標高19.809m
TEL 098-973-3578 FAX 098-973-3357

2. 校地・施設

(1)校地

(m²)

	総面積 (現有面積)	県有地	借地	備考
建物敷地	39,409	39,409		
運動場	8,698	8,698		
校内実習地	26,283	26,256	27	
合計	74,390	74,363	27	

(2)施設

棟番号	建築年月	階数	施設名	面積	備考
36	S51.09	1	温室(野菜)	378	鉄骨
37	S51.09	1	温室(野菜)	378	鉄骨
38	S51.09	1	用土室	99	鉄筋コンクリート
41	S52.02	1	温室(野菜)	159	鉄骨
42	S52.02	1	温室(野菜)	159	鉄骨
43	S52.02	1	温室(土肥)	159	鉄骨
52-1	S57.03	1	給食室	238	鉄筋コンクリート
52-2	S57.03	1	給食室	38	鉄筋コンクリート
53	S59.03	2	畜産実習室(鶏舎)	1,078	鉄筋コンクリート
55	S58.02	1	ポンプ室	15	鉄筋コンクリート
56	S61.03	1	温室(園芸)	305	鉄骨
57	S61.03	1	温室(園芸)	306	鉄骨
58	S62.03	1	犬舎	234	鉄筋コンクリート
60	S62.03	1	温室(定時)	200	鉄骨
61	S63.03	1	温室(連棟)	660	鉄骨
64	H2.02	1	農場管理実習室	376	鉄筋コンクリート
65	H2.02	1	温室(ラン)	276	鉄骨
66	H2.02	1	温室(育苗)	162	鉄骨
67	H2.02	1	温室(野菜)	162	鉄骨
68	H2.03	2	農業機械実習室	1,275	鉄筋コンクリート
70-1	H4.03	3	食品科学科棟	1,800	鉄筋コンクリート
70-2	H5.03	3	食品科学科棟	530	鉄筋コンクリート
71	H10.02	2	管理棟・理科棟・福祉棟	1,608	鉄筋コンクリート
72	H11.02	1	水泳プール	105	鉄筋コンクリート
73	H11.08	2	体育館	1,696	鉄筋コンクリート
74	H14.03	2	熱資・園芸科棟	1,979	鉄筋コンクリート
75	H14.03	2	福祉科棟	423	鉄筋コンクリート
78	H17.12	2	部室	240	プレハブ
79	H23.04	3	普通科・特別教室棟	1,370	鉄筋コンクリート
80	H23.04	3	普通科・特別教室棟	931	鉄筋コンクリート
81	H23.04	2	普通科・特別教室棟	870	鉄筋コンクリート
82	H26.03	1	相撲部室	65	プレハブ
83	H27.01	2	造園科棟	1,589	鉄筋コンクリート
84	H27.04	2	造園施工実習棟	520	鉄筋コンクリート
85	H27.08	1	温室(草花)	193	鉄骨
86	H27.08	1	温室(野菜)	193	鉄骨
87	H27.08	1	温室(果樹)	185	鉄骨
88	H28.08	2	情報棟	1,179	鉄筋コンクリート
計				22,133	

3. 校地・校舎・農舎配置図

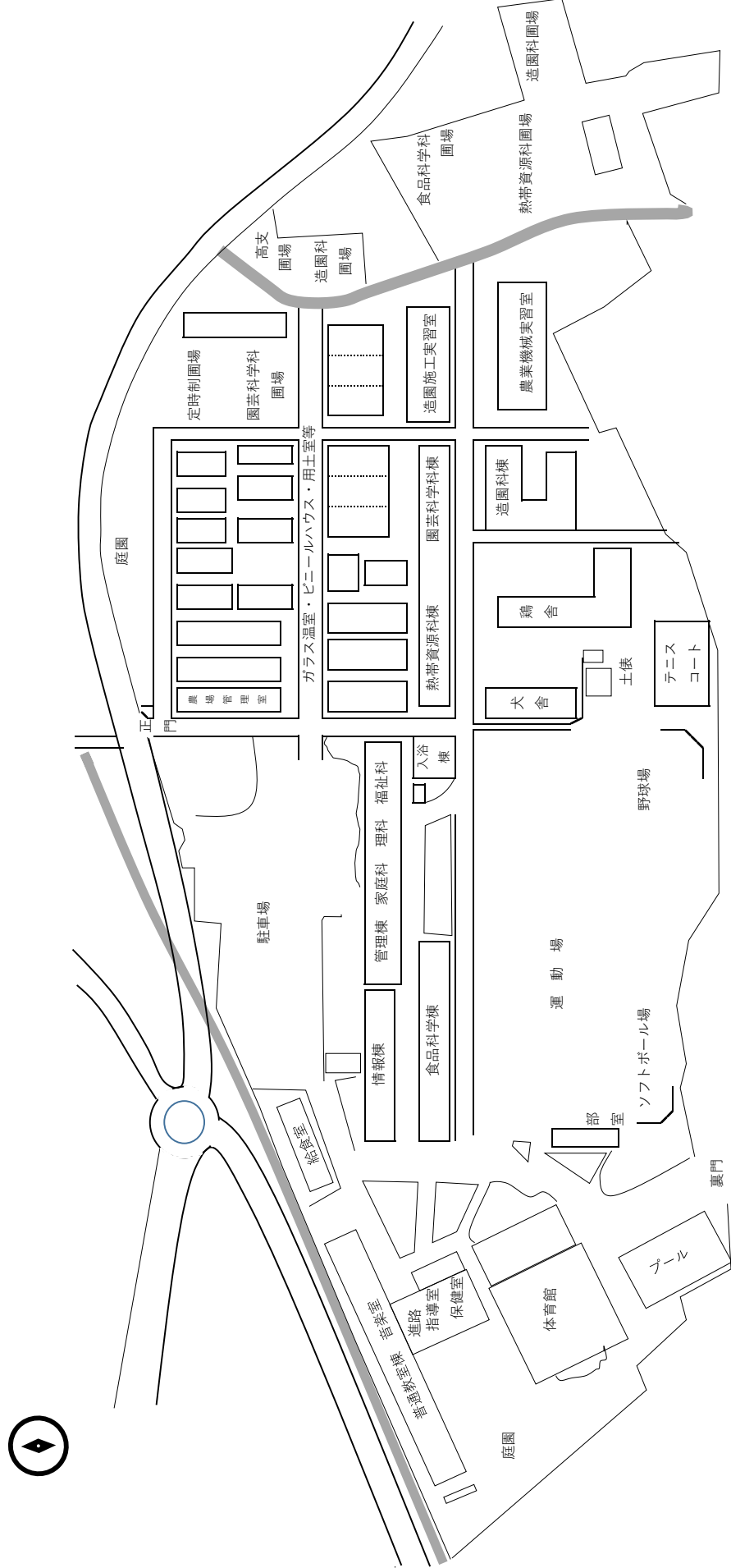

県立中部農林高等学校

全日制課程

[1] 沿革概要

1 沿革

明治35年	4月13日	国頭郡各間切島組合立農学校として創立
明治44年	4月1日	沖縄県立農学校に昇格
大正5年	3月21日	嘉手納に移転
	12年	4月1日 林科を設置し沖縄県立農林学校と改称
昭和20年	3月21日	戦災により全校焼失
	21年	1月10日 沖縄文教学校農学部として、具志川村字田場の門原に創設、島袋俊一氏初代校長就任 (1946年) 新城幸吉氏農学部長就任 開校式、第1回入学式挙行 (男子42名、女子42名)
		4月1日 八・四制学制(初等学校教育令)施行により、文教学校より独立、中部農林高等学校と改称 島袋俊一氏初代校長兼任、新城幸吉氏教頭就任
昭和26年	3月15日	第6回沖縄郡島議会による本校移転地(現在地)決定
昭和27年	4月1日	琉球政府立中部農林高等学校と改称
昭和34年	4月1日	定時制課程農業科併置
昭和47年	5月15日	沖縄県立中部農林高等学校と改称(日本復帰による)
平成10年	10月31日	校門移転
平成11年	10月21日	学科改編(福祉科等)認可(定例教育委員会会議)
平成12年	4月7日	新学科スタート
平成15年	3月1日	学科改編後1期生の卒業(全日制課程151名、定時制課程25名)
平成17年	5月29日	沖縄県高等学校総合体育大会 相撲競技 団体10連覇達成
平成18年	1月21日	創立60周年記念式典及び祝賀会
平成20年	6月9日	中農野生ラン「レキオスハート」英国王立園芸協会登録
	9月4日	愛玩動物飼養管理士養成指定校認定(全国初、熱帯資源科)
平成22年	1月17日	定時制課程設置50周年記念式典及び祝賀会
	4月7日	沖縄県立沖縄高等特別支援学校分教室設置
	8月2日	美ら島総体2010 相撲競技 団体準優勝
平成23年	6月29日	新校舎(普通教室棟)落成記念式典(体育館)
平成26年	10月22日	第65回日本学校農業クラブ全国大会沖縄大会～23日
平成28年	1月10日	創立70周年記念式典及び祝賀会
令和8年	1月24日	創立80周年・創立10周年記念講演会並びに式典、祝賀会

令和7年度(2025年)

- 4.07 1学期始業式 令和7年度入学式
- 4.08 新入生オリエンテーション～9日 1学期HR役員選出
 - 4.1 心電図・胸部X線、肺炎検査、尿検査
- 4.14 基礎力診断テスト、対面式・部紹介・1学期HR役員認証式
- 4.17 校医検診(21日・24日・5月1日)
- 4.18 身体測定・歯科検診 新体力テスト
- 4.22 3年生統一LHR進路オリエンテーション
- 4.28 第1回校内農業クラブ大会
 - 4.3 職員研修(生徒理解について)
- 5.02 校内スポレク大会 種目:バレーボール
- 5.03 第47回OTV杯沖縄県相撲選手権大会
高校の部 団体戦第2位 高校の部 個人戦優勝:前田幸之丞(2年)
- 5.11 授業参観・PTA総会
- 5.13 職員研修(特別支援教育について)
- 5.16 第1回中農市 基礎力診断テスト分析説明会
- 5.17 第24回全国障害者スポーツ大会『わたSHIGA輝く障スポ』九州ブロック地区予選会 長崎県開催
知的障害者ソフトボール競技 沖縄県選手団 第3位 國場謙仁朗(3年)
 - 5.2 三者面談～30日 3年就職希望者三者面談 高支1年家庭訪問
- 5.21 高支情報モラル講話
- 5.24 第73回沖縄県高等学校相撲競技大会 団体戦優勝(9連覇)
個人戦無差別級 第2位:前田幸之丞(2年) 80kg級 優勝:玉城伝紳(2年)
100kg級 第2位:前田幸之丞(2年) 100kg以上級 第3位:照屋颯人(2年)
- 5.30 高校総体推戴式
- 6.02 高支1学期就業体験(2・3年)校内実習(1年)
- 6.02 平和資料展(図書館前)～6月20日
- 6.06 生徒総会 野球部推戴式
- 6.11 期末考査(～13日)

- 6.14 第79回国民スポーツ大会相撲競技沖縄県予選 少年の部第2位:玉城伝紳(2年) 第3位:照屋颯人(2年)
- 6.16 教育実習～7月4日
- 6.19 平和集会 特設LHR
- 6.20 第2回中農市
- 6.24 校内学校農業クラブ発表会・選手推戴式 進路講話(教育実習生・卒業生)
- 6.25 交通安全講話
- 6.26 第73回沖縄県学校農業クラブ連盟大会(プロジェクト・意見発表) 豊見城市中央公民館
 プロジェクトⅠ類 優秀賞 園芸科学科 天願永悠 他8名
 プロジェクトⅡ類 優秀賞 熱帯資源科 田里光希 他6名
 意見発表Ⅰ類 最優秀賞 食品科学科 伊差川寿音(3年)
 意見発表Ⅱ類 優秀賞 園芸科学科 伊波愛未(3年)
 意見発表Ⅲ類 優秀賞 食品科学科 山城なつめ(3年)
 家畜審査競技会 最優秀賞 熱帯資源科 喜久山りあ(2年) 優秀賞 島袋夢(2年) 玉城虎勇(1年)
 フラワーアレンジメント競技 優秀賞:石川采樹(3年)
- 6.27 沖縄県IT選手権 優勝 4連覇
- 6.29 第21回全九州女子相撲選手権大会 一般中量級 第3位:山城絆南(1年)
- 7.05 第9回沖縄県高校生介護技術コンテスト
 チャレンジ部門「課題に対する介護技術」優秀賞:我那覇蒼、川畑翔、天願清斗(2年)
 トライ部門「ベッドメイキング」最優秀賞:具志堅美羽(2年) 喜久山姫菜、當間芽愛(1年)
- 7.06 第78回全九州高等学校相撲競技大会 個人80Kg 第3位:玉城伝紳(2年)
- 7.07 生徒会長選挙 第73代生徒会長 石川駿(2年5組)
- 7.09 職員研修(AED・心肺蘇生法講習会)
- 7.11 わくわくセカンドスクール(山田小学校)
- 7.13 第4回全国特別支援学校フットサル大会沖縄大会 準優勝
- 7.17 3年進学希望者志願書等作成講座・就職希望者履歴書作成基礎講座
- 7.17 第1回 学校評議員会
- 7.18 1学期終業式、非行防止講話
- 7.19 第25回沖縄県障害者技能競技大会 情報部門 金賞:新垣亮太郎(2年) 奨励賞:平良慶丞(2年)
- 7.22 職員研修(指導と評価の一体化)
- 8.06 学校閉庁日 ～8日
- 8.06 第69回九州学校農業クラブ連盟大会 大分大会～8日
- 8.08 第39回全国パソコン技能競技会
 パソコン部 団体部門3位 個人の部 正確賞 金城桜和(3年)
- 8.09 第103回全国高等学校相撲選手権大会 団体戦 決勝トーナメント進出 個人80Kg第5位 玉城伝紳(2年)
- 8.13 第73回沖縄県学校農業クラブ連盟 農業鑑定競技会
 【区分:農業】最優秀賞 田里光希(1年) 優秀賞 仲村空(2年)
 【区分:畜産】優秀賞 山城未妃碧(3年)
 【区分:食品】最優秀賞 眞榮城琉美花(3年) 優秀賞 山城なつめ(3年)
 【区分:造園】優秀賞 比嘉功太(1年)
- 8.14 体験入学
- 9.01 2学期始業式 2学期HR役員認証式
- 9.03 第8回オーレック九州農高川柳コンテスト グランプリ:仲宗根悠斗(3年)
- 9.09 第46回沖縄県高等学校総合文化祭弁論部門大会 優秀賞:宮城ひより(2年)
- 9.09 特別支援学校就業支援キャンペーン
- 9.11 PTA会員研修会(授業参観、教育講演会)
- 9.17 高支企業向け学校説明会及び授業参観
- 9.29 医療法人タピックと特支3校(中農高支・沖高特・美咲特支)の協力協定締結調印式
- 10.01 高支創立記念日
- 10.06 中間考査～7日 高支2学期就業体験～17日
- 10.07 中学校進路指導者向け学校説明会
- 10.09 令和7年度 県立高等学校初任者研修に係る学校訪問
 教職研修総括兼教育経営研修班 班長 佐久田伸一 教育経営研修班 研究主事 林貴子
 県立学校教育課 指導主事 新城秀人
- 10.10 初任研公開授業(地歴公民) 指導助言 県立総合教育センター 教科研修班 研究主事 高良由加利
- 10.15 学力向上推進学校訪問
 県立学校教育課 産業教育班長 金城盛秀 普通教育班指導主事 花城健彰
 普通教育班指導主事 西江里和子 教育DX推進課指導主事 志良堂哲也
- 10.17 第3回中農市
- 10.17 第45回全国障害者技能競技大会(全国アビリンピック)パソコンデータ入力 新垣亮太郎(2年)
- 10.20 初任研公開授業(農業) 指導助言 県立総合教育センター 産業教育班 研究主事 川満大輔
- 10.23 第76回日本学校農業クラブ全国大会 西関東大会 農業鑑定競技会 優秀賞:眞榮城琉美花(3年)

- 10.25 令和7年度第45回沖縄県高等学校新人体育大会相撲競技
団体2位 個人戦無差別級第2位 前田幸之丞(2年) 100kg級優勝前田幸之丞(2年)
100kg以上級第2位:照屋颯人(2年) 第3位:玉栄颯都(1年)
- 10.25 第35回全国産業教育フェア福島大会 當間 芽愛(1年)
- 10.28 ポリビア体験交流会 オキナワ第一日ボ校来校(生徒6名、引率1名)
- 10.28 教育センター長期研修員検証授業(仲村啓輔)指導助言 産業教育班 研究主事 川満大輔
- 10.30 第2回体験入学
第1回特別支援学校技能検定
- 10.31 同窓会奨学金贈呈式 海外研修派遣 金城愛依(2年) 仲松加乃(2年)
芸術鑑賞会【コーラルアンサンブル】アンサンブルユニット「ちえるきお」
情報モラル研修(生徒、職員)
- 11.04 県外研修旅行 2学年 熱帯資源科 園芸科学科 造園科 食品科学科 ～7日
- 11.08 グローバルリーダー育成海外短期研修(オーストラリア) 食品科学科:金城愛依(2年) 福祉科:仲松加乃(2年)～19日
- 11.10 初任研公開授業(音楽)指導助言 県立総合教育センター 教科研修班 研究主事 大城晴美
- 11.11 総合避難訓練1、2校時
- 11.14 第29回産業教育フェア(県総合運動公園アリーナ)～15日
- 11.15 第34回バイオ甲子園 優秀賞:岸本優也(3年) 天願永悠(3年)
- 11.19 期末考査 ～21日
- 11.21 第37回沖縄県特別支援学校体育大会
1位:代表男子100メートル走 金城涼大(2年) 1位:代表女子100メートル走 高原南渚(3年)
1位:代表女子100メートル走 島袋美月(3年) 1位:代表女子400メートルリレー 平良夕彩(3年)他3名
- 11.27 与勝第二中(2学年) 体験授業
- 11.29 第10回沖縄県フラワー装飾技能競技大会学生の部 銀賞:瑞慶山琉梨(2年) 奨励賞:玉那覇結輝(2年)
- 12.09 性・エイズ人権教育講演会
- 12.11 第8回琉球新報教育賞贈呈式(全日制課程:渡慶次順太教諭、高等支援:榮野川沢也教諭)
- 12.13 創立記念第26回農業祭 入場者数計 約8千人 ～14日
- 12.19 創立80周年・10周年記念事業人文字作成(本校グラウンド)
- 12.22 中農80×10 Anniversary Festival 第2回学校評議員会
- 12.25 2学期終業式

令和8年

- 1.06 3学期始業式 3学期HR役員認証式
- 1.08 獣魂祭
1.1 創立記念日
- 1.13 高支3学年3学期就業体験～23日
- 1.14 3学年末考査 ～16日
- 1.17 第37回琴椿杯沖縄県相撲選手権大会 高校の部 第2位 前田幸之丞(2年)
- 1.18 高支2学年修学旅行～20日(東京都・千葉県)
- 1.21 泡瀬特別支援学校との交流会(福祉科1年)
- 1.22 第2回特別支援学校技能検定
- 1.24 中部農林高等学校創立80周年・中部農林高等支援学校創立10周年記念講演会並びに式典、祝賀会
沖縄国際洋蘭博覧会2026フラワーデザイン審査の部 アレンジメント奨励賞:古謝七星(2年) 玉那覇結輝(2年)
- 1.28 3年生送る会スポーツレクリエーション 予饗会
- 1.30 第2回校内農業クラブ大会
- 2.04 同窓会奨学金贈呈式
山城心(造園科3年) 神山瞳衣(園芸科学科3年) 高良友慎(園芸科学科3年) 島袋美月(総合実務科3年)
感謝状贈呈式(消防試験研究センター) 1・2学年末考査～6日
- 2.06 第34回沖縄県特別支援学校駅伝競走大会 区間賞 5区 3位 高原南渚(3年)
- 2.06 沖縄県児童生徒等表彰式 田里光希・山城未妃碧(熱帯資源科3年) 新垣亮太郎(総合実務科3年)
- 2.18 学科別ミライトーク
- 2.18 高支3年生を送る会
- 2.25 1学年ドリスカッ
- 2.28 卒業式準備 予行演習
- 3.01 令和7年度全日制課程78回・高等支援学校第7回卒業式
熱帯資源科(38名) 園芸科学科(37名) 食品科学科(37名) 造園科(28名) 福祉科(32名)
高等支援学校(10名)
- 3.02 第二回みどり戦略学生チャレンジ沖縄ブロック大会
高校の部 最優秀賞(園芸科学科植物バイオ専攻)
- 3.04 令和八年度県立高校入学者選抜学力検査(～五日)
- 3.17 令和八年度県立高校入学者特色選抜・一般選抜合格発表
- 3.19 修了式・離任式
- 3.30 合格者オリエンテーション

2. 歴代校長

順	校長名	就任年月日	離任年月日	転出校
1	島袋俊一	昭和21年 1月10日	昭和21年 8月30日	文教学校
2	新城幸吉	昭和21年 8月31日	昭和23年 7月30日	
3	仲宗根善守	昭和23年 7月31日	昭和26年11月30日	退職
4	新屋敷文太郎	昭和26年11月30日	昭和32年 3月31日	コザ高校
5	安谷屋謙	昭和32年 4月 1日	昭和38年 3月31日	宮古高校
6	波平憲祐	昭和38年 4月 1日	昭和40年 1月10日	中部商業高校
7	饒波正喜	昭和40年 1月 1日	昭和41年 1月31日	読谷高校
8	砂川寛亮	昭和41年 2月 1日	昭和45年 3月31日	前原高校
9	町田宗吉	昭和45年 4月 1日	昭和47年 3月31日	退職
10	新垣栄進	昭和47年 4月 1日	昭和50年 3月31日	南部農林高校
11	運道武三	昭和50年 4月 1日	昭和56年 4月 1日	南風原高校
12	徳山長秀	昭和56年 4月 1日	昭和59年 3月31日	退職
13	伊波秀雄	昭和59年 4月 1日	昭和61年 3月31日	石川高校
14	平安山良勝	昭和61年 4月 1日	平成元年 3月31日	退職
15	安谷昭吉	平成元年 4月 1日	平成 2年12月19日	死亡退職
16	新里邦明	平成 3年 1月 1日	平成 4年 3月31日	退職
17	照屋照和	平成 4年 4月 1日	平成 6年 3月31日	退職
18	吉永安克	平成 6年 4月 1日	平成 8年 3月31日	南部農林高校
19	宇良宗政	平成 8年 4月 1日	平成 9年 3月31日	石川高校
20	東門功一郎	平成 9年 4月 1日	平成12年 3月31日	退職
21	宮本博	平成12年 4月 1日	平成13年 3月31日	退職
22	上原勲	平成13年 4月 1日	平成15年 3月31日	退職
23	宫里朝光	平成15年 4月 1日	平成17年3月31日	教育庁(参事)
24	島袋安弘	平成17年 4月 1日	平成19年 3月31日	退職
25	大城正也	平成19年 4月 1日	平成22年3月31日	南部農林高校
26	具志堅三男	平成22年 4月 1日	平成27年3月31日	宮古総合実業高校
27	与那嶺国彦	平成27年 4月 1日	平成30年3月31日	南部農林高校
28	新垣博之	平成30年 4月 1日	平成31年3月31日	北部農林高校
29	前川守克	平成31年 4月 1日	令和3年 3月31日	退職
30	新垣博之	令和 3年 4月 1日	令和8年 3月31日	役職定年
30	喜友名朝睦	令和 8年 4月 1日		

歴代教頭(全日制課程)

順	教頭名	就任年月日	離任年月日	転出校
1	新城 幸吉	昭和21年1月10日	昭和21年8月31日	第二代校長に就任
2				
3				
4				
5				
6				
7				
8				
9	町田 宗吉		昭和37年2月3日	八重山農林高校 校長昇任
10	石垣 英政	昭和37年2月9日	昭和41年2月1日	八重山農林高校 校長昇任
11	玉城 武也	昭和41年2月1日	昭和46年3月31日	北部農林高校 校長昇任
12	運道 武三	昭和46年4月1日	昭和47年3月31日	八重山農林高校 校長昇任
13	長浜 真盛	昭和47年4月1日	昭和50年11月5日	北部農林高校 校長昇任
14	仲吉 列雄	昭和50年11月7日	昭和53年3月31日	久米島高校 校長昇任
15	新崎 善秀	昭和53年4月1日	昭和57年3月31日	
16	前里 茂男	昭和57年4月1日	昭和59年3月31日	南部農林高校へ転出
17	内間 和一	昭和59年4月1日	昭和60年3月31日	久米島高校 校長昇任
18	岸本 寛栄	昭和60年4月1日	昭和61年3月31日	
19	宮良 長宗	昭和61年4月1日	平成元年3月31日	
20	吉永安 克	平成元年4月1日	平成5年3月31日	南部農林高校へ転出
21	我部 政照	平成5年4月1日	平成6年3月31日	南部農林高校へ転出
22	吉平 龍三	平成6年4月1日	平成7年3月31日	八重山農林高校 校長昇任
23	伊志嶺 正剛	平成7年4月1日	平成9年3月31日	定年退職
24	横田 昌和	平成9年4月1日	平成13年3月31日	
25	宮里 朝光	平成12年4月1日	平成14年3月31日	行政へ転出
26	島袋 安弘	平成14年4月1日	平成15年3月31日	八重山農林高校 校長昇任
27	下地 弘徳	平成15年4月1日	平成16年3月31日	南部農林高校 校長昇任
28	當山 一男	平成16年4月1日	平成17年3月31日	北部農林高校 校長昇任
29	島袋 良直	平成17年4月1日	平成20年3月31日	八重山農林高校 校長昇任
30	中石 直木	平成20年4月1日	平成21年3月31日	本校定時制教頭へ
31	知名 幸一	平成21年4月1日	平成23年3月31日	陽明高校 校長昇任
32	新垣 博之	平成23年4月1日	平成27年3月31日	北部農林高校へ転出
33	伊地知 亮二	平成25年4月1日	平成28年3月31日	県立農業大学校へ転出
34	千葉 直史	平成27年4月1日	平成30年3月31日	北部農林高校へ転出
35	田中 大三	平成28年4月1日	平成29年3月31日	八重山農林高校へ転出
36	与那覇 善栄	平成29年4月1日	平成30年3月31日	知念高校へ転出
37	東江 辰男	平成30年4月1日	令和2年3月31日	宮古総合実業高校へ転出
38	船越 秀輝	令和2年4月1日	令和5年3月31日	北部農林高校へ転出
39	兼次 あかね	令和5年4月1日	令和7年3月31日	中部農林高校定時制へ転出
40	平良 一朗	令和7年4月1日		

歴代教頭(定時制課程)

順	教頭名	就任年月日	離任年月日	転出校
1	和宇慶朝伝(主事)	昭和34年4月1日	昭和36年3月31日	
2	小嶺幸五郎(主事)	昭和36年4月1日	昭和40年3月31日	
3	仲里 哲次(主事)	昭和40年4月1日	昭和42年3月31日	
4	嘉陽 宗利(主事)	昭和42年4月1日	昭和50年3月31日	八重山農林高校 校長就任
5	吉 浜 甫	昭和50年4月1日	昭和53年3月31日	豊見城高校へ転出
6	安 谷 昭 吉	昭和53年4月1日	昭和56年3月31日	南部農林高校へ転出
7	新 屋 太 郎	昭和56年4月1日	昭和58年3月31日	
8	金 城 武 彦	昭和58年4月1日	昭和60年3月31日	
9	有 銘 盛 光	昭和60年4月1日	昭和61年3月31日	
10	安 村 文 夫	昭和61年4月1日	昭和63年3月31日	
11	上 間 一 範	昭和63年4月1日	平成2年3月31日	
12	大 嶺 哲	平成2年4月1日	平成4年3月31日	浦添高校へ転出
13	宮 城 功	平成4年4月1日	平成6年3月31日	宮古高校へ転出
14	佐久本 敏	平成6年4月1日	平成8年3月31日	首里高校へ転出
15	西 原 正 幸	平成8年4月1日	平成11年3月31日	南部農林高校へ転出
16	屋 宜 宣 行	平成11年4月1日	平成12年3月31日	宮古農林高校 校長昇任
17	小 嶺 長 政	平成12年4月1日	平成13年2月7日	北部農林高校 校長昇任
18	知 念 正 勝	平成13年2月8日	平成15年3月31日	
19	宮 城 厚 博	平成15年4月1日	平成17年3月31日	宜野座高校へ転出
20	上 原 俊 幸	平成17年4月1日	平成19年3月31日	
21	上江洲 清	平成19年4月1日	平成21年3月31日	
22	中 石 直 木	平成21年4月1日	平成23年3月31日	沖縄高等特別支援学校 校長昇任
23	東 江 辰 男	平成23年4月1日	平成26年3月31日	南部農林高校へ転出
24	屋 宜 宣 安	平成26年4月1日	平成28年3月31日	南風原高校へ転出
25	伊 波 浩	平成28年4月1日	平成30年3月31日	宮古総合実業高校へ転出
26	喜友名 朝睦	平成30年4月1日	令和2年3月31日	県立農業大学校へ転出
27	千 葉 直 史	令和2年4月1日	令和3年3月31日	北部農林高校 校長昇任
28	田 中 大 三	令和3年4月1日	令和4年3月31日	県立農業大学校へ転出
29	伊 波 浩	令和4年4月1日	令和5年3月31日	普通退職
30	比 嘉 優 子	令和5年4月1日	令和7年3月31日	中部商業高校へ転出
31	兼 次 あかね	令和7年4月1日		
32				
33				
34				
35				
36				
37				
38				
39				
40				

[2] 教育目標と本年度の努力点

1. 教育目標

- (1) 憲法及び教育基本法、学校教育法等の諸法令に則り、県の教育施策を踏まえ、自ら学ぶ意欲を育て、学力の向上を目指すとともに、豊かな心と健やかな体を育成し、郷土の文化と伝統に誇りをもつ創造性・協調性に富む人材を育成する
- (2) 農業及び福祉に関する専門教育を通して、産業に対する視野を広め、基礎的な知識・技術を習得させ、社会に貢献できる心身ともに健全な産業人を育成する

2. 学校の使命・存在意義

- (1) 豊かな人間性を育み、心身共に健全な社会人を育成する学校
- (2) 地域の農業・福祉をはじめ、産業各分野の将来のスペシャリストに必要な資質・能力を育て、地域産業の人材育成をする学校
- (3) 学校の人材や施設等を活用し、地域の農業振興及び福祉の充実に貢献できる学校

3. 目指す生徒像（グラデュエーションポリシー 目指す資質・能力）

- (1) ルールを守り、礼儀正しくあいさつができる生徒
- (2) 自ら学び・考え、主体的に行動ができる生徒
- (3) 思いやりを持ち、他者と協働ができる生徒
- (4) 地域産業の発展に貢献できる生徒

4. 教育方針

- (1) 基礎的・基本的な学習内容を重視し、個に応じた教育の充実に努める
- (2) 目的意識を高め、自ら学ぶ意欲と態度を育成し、学力の向上に努める
- (3) 諸活動を通し、労り励ましあう豊かな心、共生の心の育成に努める
- (4) 農業教育及び福祉教育の充実に努め、科学性、社会性、指導性の育成に努める
- (5) 国際理解を深め、郷土の文化と伝統を尊重する態度の育成に努める
- (6) 将来の社会生活に必要な職業観・勤労観を養い、地域社会に貢献できる人材の育成に努める
- (7) 生徒と教師との望ましい人間関係を築き、楽しい学校づくりに努める

5. 学校経営目標

- (1) 全職員の協働体制による教育実践により学校の諸課題の解決等、計画的・組織的な教育活動の推進を図る
- (2) 基礎的・基本的学習の徹底により「わかる」「できる」「挑戦する」という意識・意欲を高め、中農生としての自信と誇りを醸成し、進路実現を図る
- (3) 社会の実情や時代の進展に対応した農業教育及び福祉教育を実践し、農業及び福祉に貢献する人材の育成を図る
- (4) 学校予算の効果的な計画・執行を図り、教育環境を整え、農業・福祉・定時・高等支援教育のメリットを生かした、特色ある学校づくりを推進する
- (5) 学校・家庭・地域社会と連携した教育の充実に図り、生涯学習を推進する
- (6) 教職員一人ひとりの望ましい人間関係づくりと働き方改革を推進する
- (7) 教職員としての使命と職責を自覚し、信頼される魅力ある学校づくりを推進する

6. 努力目標 各部・各教科で「中農の目指す生徒像」の到達に向け、次のことに取り組む

- (1) 農業・福祉・定時、特別支援教育のメリットを生かした特色ある学校づくりの推進
 - ① 各学科の目標達成のための教育課程編成及び指導内容・方法・評価の工夫・改善
 - ② 地域に開かれた学校づくりの推進
- (2) 基本的生活習慣の形成
 - ① 遅刻、欠課、欠席防止及び身なり指導の強化
 - ② 授業態度、聞く態度・マナーの向上
- (3) 学力向上対策の強化
 - ① 基礎・基本の指導徹底及び授業の改善充実による確かな学力と実践力の向上
 - ② 多様な生徒の実態に応じた「わかる授業」「できる授業」の実践
 - ③ 検定や各種資格取得指導の強化
 - ④ 基礎力診断テストの効果的な活用

- (4) 生徒指導と安全指導の充実・強化
 - ① 生徒指導体制の確立
 - ② 集団指導の強化
 - ③ いじめ防止及び交通安全指導の徹底
 - ④ 薬物乱用防止に対する意識の高揚
 - ⑤ 健康の保持増進と安全教育の充実
 - ⑥ カウンセリング・マインドを生かした生徒指導の充実
- (5) 進路指導の充実
 - ① 生徒一人ひとりの能力・適正に応じた指導の徹底による進路の早期決定
 - ② 計画的・組織的・継続的な指導の充実
 - ③ 学科、学年及びホームルーム活動における進路指導の強化
 - ④ 進路指導委員会の機能強化
 - ⑤ 農業・福祉・特支分野における関係機関との連携・強化
 - ⑥ インターシップ就業体験の充実・改善
 - ⑦ 進路講座、資格取得講座、個人面談や三者面談等進路相談の充実
- (6) 中途退学対策の強化
 - ① 早期対応による中途退学防止の強化
 - ② 教育相談の充実
 - ③ スクールカウンセラーの効果的な活用
 - ④ 家庭、地域、関係機関等との連携の強化
 - ⑤ 休学者への継続的指導
- (7) 特別活動の充実
 - ① ホームルーム経営の充実
 - ② 生徒会、農業クラブ、家庭クラブ活動の充実
 - ③ 部活動の活性化と自主的な活動の推進
 - ④ ボランティア活動や地域行事等への積極的参加
- (8) 職員研修の充実
 - ① 校内研修の充実
 - ② 地域の自然、文化等の教材化及び活用
 - ③ 各経年研に関する計画的な実施
 - ④ 職員間の授業公開
- (9) 情報化、国際化への対応
 - ① 学校教育全体における情報システム活用の推進
 - ② 校内LAN活用の取り組み強化
 - ③ 沖縄教育DX（授業における情報技術（タブレット、電子黒板）の活用）の推進
 - ④ 外国語教育の充実及び外国語指導助手（ALT）の積極的活用
 - ⑤ 国際理解教育の推進（専門高校生国外研修等への積極的派遣）
- (10) 教育環境の整備
 - ① 学校将来施設配置計画に基づく産振施設改築の推進
 - ② 施設・設備の整備と活用
 - ③ 校内環境の変化に対応した校内農場の再編・整備
 - ④ 校内緑化活動の推進
 - ⑤ 校内美化活動の充実
- (11) 生徒募集の強化
 - ① 学校案内・学校説明会の取り組み強化
 - ② 体験入学、学校紹介等の積極的な推進と中学校との連携の強化
 - ③ 学校便り等の広報の充実
- (12) 学校事務の円滑かつ適正な運営
- (13) 服務規律の徹底と働き方改革の推進を図る
- (14) PTA活動の充実
- (15) 地域及び関係機関との緊密な連携
- (16) インクルーシブ教育の推進
- (17) 三大行事（第31回体育祭）に向けた取り組み強化
- (18) 中部農林高等学校創立80周年・中部農林高等支援学校創立10周年記念事業について、PTA・同窓会との連携による実施

7. 学科教育目標

(1) 熱帯資源科

熱帯の有用な資源作物の基礎的な生産活用及び動物の飼養に関する知識・技術を学び、共に労り励まし合う豊かな心、共生の心の育成に努め、実践力を備えた創造性豊かな産業技術者を育成する。

(2) 園芸科学科

園芸作物の栽培と利用を通し、施設の利用や生活空間の創造及び農業経営に関する知識と技術を学び、先端技術を活用し、農業及び他業種など沖縄の産業に従事する技術者を育成する

(3) 食品科学科

農畜産物の加工・貯蔵、品質管理及び調理や食品衛生に関する知識と技術の指導を通して、食品関連産業をはじめとする多様な産業に貢献できる能力と態度を育成する。

(4) 造園科

造園植物の栽培管理及び造園の設計・施工管理に関する知識と技術を習得させ、自ら学ぶ意欲を育むとともに、造園及び産業技術者としての必要な能力と態度を育てる。

(5) 福祉科

福祉に関する基礎的知識と基本的技能を習得させ、高齢社会に対応できる人材を育てるとともに、幅広い福祉社会に対応できる資質と能力を育成する

8. 各部の努力点

(1) 教務部

① 教育課程の研究と整備

- ・魅力ある教育課程の研究
- ・観点別学習状況の評価に関する研究

② 行事の円滑な運営

- ・各部、学科との連携・調整
- ・行事の効率的な企画運営
- ・第30回体育祭に向けて関係部署との連携を図る

③ 諸公簿の記入、整理保管の徹底

- ・出席入力 of 徹底
- ・学籍管理 of 徹底
- ・成績管理 of 徹底

④ 内規に関すること

- ・内規の整備
- ・内規集の補充、配布、回収の徹底

⑤ 単位未修得者指導の徹底

- ・単位修得率の向上に向けた取り組み強化
- ・追認考査の申込、受験の指導徹底
- ・HR担任・教科担任との連携を密にする

⑥ 中途退学諸問題の提起と検討

- ・中途退学対策委員会の組織づくり
- ・生徒実態の把握
- ・学級担任との情報交換
- ・各部・学科との連携

⑦ P T A の活性化を図り、会員相互の連携を密にする

- ・PTA総会への保護者の参加増に向けた取組みを図る
- ・保護者間の情報交換の場として、P T A 役員研修会への参加者増を図る
- ・学校行事への参加協力を通して、学校との連携を深める
- ・県、九州、全国高等学校PTA研究大会に向け、教職員と保護者との連携に務める

⑧ 生徒募集の強化による特色ある学校づくりの推進

- ・中学校訪問によるP R 活動及び情報交換
- ・体験入学の積極的開催（年2回、中3対象）
- ・中学校主催「学校説明会等」への積極的参加
- ・学校案内パンフレット、学科ポスター等、各種P R 用資料の作成・配布

- ⑨ 学校通信の発行による地域に開かれた学校作りの推進
 - ・「中農だより」の定期的発行（8月、2月を除く年10回）
 - ・近隣中学校へデータ送付。HP、スクリーン、インスタグラム掲載
- ⑩ 入試事務の円滑な運営
 - ・入試企画委員会の早期開催（前年度反省を踏まえた組織作りと企画運営）

（4）進路指導部

- ① 将来の目標設定と学習意欲の向上及び進路の早期決定
 - ・進路講話の実施
 - ・資料の整理と保管及び円滑な活用
- ② 進学、就職に関する情報の提供、資料の活用
 - ・生徒、教師、保護者への資料・情報の提供
 - ・teamsでの進路情報の提供と進路のしおりの発行
- ③ 学年会、学科との連携の強化
 - ・進路指導委員会、推薦委員会の開催運営、情報交換
 - ・学年、学科への情報提供
- ④ 課外講座の充実・資格取得の奨励（学期1資格）
 - ・課外講座の計画と実施の依頼
 - ・生徒への積極的な働きかけ
 - ・公務員対策指導の充実

（5）生徒指導部

- ① 学校生活に関するマナー向上
 - ・各担任、学科、教育相談、保護者との連携及び情報共有
 - ・年間を通した身なりに関するモラル・マナーの向上を促す
 - ・全体集会等での集合・整列指導
 - ・問題行動未然防止の取り組み
 - ・スマホ・携帯電話等のソーシャルメディアのモラル・マナー指導
 - ・安心安全な授業環境を整える
- ② 勤怠指導の徹底
 - ・朝の遅刻指導、毎月の勤怠指導
 - ・勤怠状況の悪い生徒の担任・保護者との連携
- ③ 薬物・禁煙指導の徹底
 - ・薬物、禁煙講話の実施
 - ・生徒、保護者への薬物・喫煙防止の呼びかけ
- ④ 安全指導の強化
 - ・週末の安全指導、呼びかけ
 - ・免許取得者、自転車通学者、アルバイトをしている生徒への指導（各種届出）
 - ・交通安全講話、避難訓練の実施

（6）生徒会

- ① 生徒会活動を通して学校生活の充実と向上を図る
 - ・生徒自ら行事を企画・運営し、その意義を理解させる
 - ・生徒会行事の企画・運営、内容の充実を図る・計画や準備の早めの取り組みを心掛ける
 - ・生徒会、ホームルームと協力し行事を盛り上げる
 - ・全校生徒の積極的な参加を促す
 - ・学園祭への生徒会としての役割と自主的・創造的な取り組み
- ② 生徒会行事や学校行事を通して、生徒の自主性、社会性を養う
 - ・生徒会、農業クラブ、各種委員会等の活動の広報を充実させる
 - ・ホームルームとの連携を密にする

- ③ 部活動、課外活動の活性化を図る
 - ・活性化のための予算を組み立てる
 - ・活動内容を発表する場を設け、活動の活性化と充実を図る

(7) 情報部

- ① 図書資料の充実を図る
- ② 図書館の利用を促進する
 - ・図書委員会活動の活性化を図る
 - ・図書館だよりを発行し、広報活動の充実に努める
 - ・図書館の有効的な活用を促す
- ③ ICT機器活用を推進する
 - ・ICT機器の有効な利用の仕方を検討し、利用率を上げる
- ④ ICT機器の充実に努める
 - ・全職員がICT機器を利用しやすいように機器整備に努める
- ⑤ 校内DX推進に努める
 - ・県DX推進課と連携した授業改善・校務改善に積極的に取り組む

(8) 保健体育部

- ① 生徒の疾病異常の早期発見及び事後指導を効果的に進める
 - ・定期および臨時の健康診断の円滑な実施
 - ・担任、関係職員と保護者の連携した保健指導および必要な配慮の実施
- ② 健康と安全に対する認識を深め、自主的に健康管理ができる能力を養う
 - ・個々の生徒に応じた保健指導および健康相談の充実
 - ・性・エイズ教育の充実
 - ・科職員や担任、教育相談や生徒指導担任などと連携した健康教育の推進

(9) 教育相談

- ① 生徒の実態を把握し、適切かつ迅速な対応に努める
 - ・生徒個々のカウンセリングの充実
 - ・担任、学科、学年会、部、管理者との連携
 - ・保護者、教育関係機関、福祉関係機関、スクールカウンセラーとの連携
- ② カウンセリングの技法や生徒理解のための共通認識を深める
 - ・関係職員、教育関係機関、福祉関係機関、スクールカウンセラーとの連携
- ③ 特別支援コーディネーターとして適切かつ迅速な対応に努める
 - ・担任、学科、学年会、部、管理者との連携
 - ・保護者、教育関係機関、福祉関係機関、医療機関、特別教育支援員との連携
 - ・校内カウンセリング研修の実施

(10) 環境整備部

- ① 施設設備の拡充とその活用に努める
 - ・施設設備を巡視し、点検をする
 - ・施設設備が有効に活用できるよう事務等と連携を図る
- ② 学習環境の整備と美化に努める
 - ・教室等に設置されている設備を整備する
 - ・月に1回の全体清掃、年1回のワックス掛けを行う
- ③ 校内施設の安全管理と公共物愛護精神の高揚に努める
 - ・校内施設の安全管理を呼びかける
 - ・全職員と共通理解を図り、美化委員の活動としてゴミ置き場のゴミ分別をする

(11) 1 学年

- ① 基本的な生活習慣の確立
 - ・ 勤怠指導の徹底
 - ・ 定時制との教室環境の共有、協力体制の確立
- ② 進路指導の充実
 - ・ 生徒の職業観を身に付けさせる
 - ・ 課外講座への参加と資格取得の奨励
 - ・ 朝学を活用した基礎学力の定着
- ③ 楽しいホームルームづくりに努める
 - ・ 学級、学年レクを活発にする
 - ・ 体育祭など学校行事等への積極的参加
- ④ 学習環境の整備及び学習指導の強化
 - ・ 整理整頓(ロッカー、机等)学習用具の管理、清掃活動の徹底
 - ・ 全科目修得の指導強化
- ⑤ 家庭との連携を密にする
 - ・ スクリレを活用した家庭との密な連携を図る
 - ・ 進級懸念生徒の早期状況把握と対策を行う

(12) 2 学年

- ① 主体性のあるホームルームづくりに努める
 - ・ 生徒会、学校行事への積極的な参加を促す
 - ・ ホームルーム活動(係活動等)の円滑な運営
 - ・ 家庭との連携を密にする(スクリレの有効活用)
- ② 基本的な生活習慣の徹底
 - ・ 勤怠指導の徹底
 - ・ マナーアップ運道の推進
 - ・ 携帯電話等のマナー指導の徹底
- ③ 学習指導・進路指導の強化に努める
 - ・ 単位未修得者の指導および全科目修得の指導
 - ・ 検定および資格取得の奨励
 - ・ 進路の早期決定の推進

(13) 3 学年

- ① 進路指導の強化
 - ・ 進路指導部および各部・各教科・各学科・家庭との連携を密にする
 - ・ 学科チューターを活用し生徒個々の進路活動の支援を充実させる
 - ・ 進路希望の早期決定を促し、進路実現に努める
 - ・ LHR、学年集会等の効果的活用
- ② 社会人として必要な素養の確立
 - ・ 挨拶、マナー(特に携帯電話)及び身なり指導を徹底する
 - ・ 勤怠状況及び運転免許取得の把握と指導に努める(生徒指導部と連携)
 - ・ 時間のけじめ、整理整頓の指導を徹底する
 - ・ 進路決定後の学校生活における継続指導の徹底・帰りの清掃活動、SHRの充実
 - ・ 三大行事などの学校行事への積極的参加
- ③ 学習指導の強化
 - ・ 単位未修得者への指導の徹底
 - ・ 課外講座への参加と資格取得の奨励
 - ・ 「キャリアパスポート」の効果的な活用

(14) 事務部

- ① 予算の効果的な執行
 - ・ 「見える化」を意識した費用対効果のある予算執行に努める
- ② 職員との協調協働
 - ・ 職員間との意思疎通を図り相互理解と連携協力を実践していく
- ③ 安心安全な学校づくり
 - ・ 良好な学習環境の整備と美観、景観の保持を図る

9. 各学科・教科および農場部、農業クラブの努力点

各学科努力点

(1) 熱帯資源科

- ① 特色ある学科、コースづくりに努める
 - ・ 3観点の評価5段階評価の定着及び教育課程の研究と編成
 - ・ 学習活動をはじめ各行事での学科アピールを行う(関連機関との連携)
 - ・ 即売会、中農市、産業教育フェアなど、各種イベントに向けた取り組み強化
- ② 学習指導の充実に努める
 - ・ わかる授業、身に付く授業の展開
 - ・ 記録学習の習慣化を図る
 - ・ 日々の管理当番を通し、責任感を育む
- ③ 学習環境の整備に努める
 - ・ 農場の施設設備の円滑な管理・運営に努める
 - ・ 安全指導の徹底
 - ・ 掲示教育の強化(関連施設等の諸表示も含む)
- ④ 生活指導の強化に努める
 - ・ 学科による指導体制を整え、統一のとれた指導を行う
 - ・ 凡事徹底を意識させる
 - ・ 実習前のマナーアップトレーニングの実施
- ⑤ 進路指導の充実に努める
 - ・ 進路指導部、HR担任、教科担任、チューターとの連携強化
 - ・ 現場実習を推進するとともに職場開拓に向けた取組みを強化する
 - ・ 愛玩動物飼養管理士や農業技術検定等の資格取得を推進する(アグリマスター制度の推進)
- ⑥ 職員研鑽の充実強化に努める
 - ・ 教科や進路指導に活かせるよう、地域関連産業の視察研修を行う
 - ・ 授業展開(生徒指導含む)で必要となる知識・技術を研鑽するための研修を行う

(2) 園芸科学科

- ① 学習指導の充実
 - ・ 指導内容の精選
 - ・ 指導方法の工夫
 - ・ 学習評価の工夫
 - ・ 基礎学力の向上
- ② 生活指導の充実
 - ・ 基本的生活習慣の確立
 - ・ 公共物愛護の指導
 - ・ 安全教育の徹底
- ③ 進路指導の充実
 - ・ 進路の早期決定の指導
 - ・ 進学希望者の指導強化
 - ・ 就職希望者の指導強化
- ④ 農場の整備と施設の効率的運用
 - ・ 農場の整備
 - ・ 施設・設備の整備・改築
 - ・ 農場予算の効率的運用
 - ・ 施設の整備・改築
- ⑤ 職員研修の推進
 - ・ 教材作成の研究
 - ・ 先端技術の研修
 - ・ 地域農家訪問による栽培技術交流
- ⑥ 行事の推進
 - ・ 学校行事の推進
 - ・ 対外行事への参加
 - ・ 学科行事の推進
- ⑦ 資格取得の充実
 - ・ 園芸装飾技能検定2,3級
 - ・ フラワー装飾技能検定2,3級
 - ・ 日本農業技術検定2,3級
 - ・ バイオ検定
 - ・ 危険物取扱者
 - ・ アーク・ガス溶接
 - ・ 建設機械小型車両系
 - ・ クレーン,玉掛け講習
 - ・ フォークリフト運転
 - ・ アグリマスターの推進
- ⑧ 教育課程の研究
 - ・ 新教育課程へ移行後の内容充実
 - ・ 科目「総合実習」の見直し
 - ・ 農場規模の適正化

- ⑨ 学科PRの推進
 - ・学科ホームページの更新(授業風景, 学科行事等) ・近隣中学校へ向けたPR
 - ・中学生にむけた出前授業の推進

(3) 食品科学科

- ① 学習指導の充実強化
 - ・生徒に適した学習内容の精選と指導法の工夫
 - ・掲示教育の推進と実験・実習における記録学習の徹底
 - ・新学習指導要領に即した評価方法の研究
 - ・ICT教材を活用した学習指導の工夫
- ② 施設・設備の充実強化
 - ・実験実習機器及び器具等の廃棄及び更新
 - ・施設の点検・管理徹底及び破損箇所の修繕
 - ・学科施設内で課外学習のできる環境の整備
- ③ 生活習慣の確立
 - ・食科訓練(中濃マナーアップトレーニング)の推進
 - ・身なり・勤怠指導及び学習態度の指導
- ④ 進路指導の充実強化
 - ・各学年における進路指導の取り組み
 - ・生徒の情報共有と個々にあった進路先決定の取り組み
 - ・資格取得(アグリマイスター制度の推進)及び課外講座の取り組み強化
 - ・進路部、担任と連携した進路指導の展開(全員決定への取り組み)
- ⑤ 衛生指導・安全指導の徹底
 - ・HACCPを取り入れた衛生管理の強化
 - ・実験実習時における生徒の健康状態掌握及び事故防止の注意喚起
 - ・機械や器具、薬品の取扱い安全指導と管理の徹底
- ⑥ 職員研修の実施
 - ・地域の食品関連業の視察及び研修
 - ・学科内職員研修の推進
- ⑦ 生徒募集の取り組み
 - ・HPを活用した募集活動の工夫
 - ・体験入学等の工夫
- ⑧ 行事への取り組み
 - ・生産物即売会、中農市への取り組み
 - ・沖縄県学校農業クラブ連盟大会への取り組み
 - ・産業教育フェアへの取り組み
 - ・地域行事への取り組み
 - ・各種コンテストへの取り組み

(4) 造園科

- ① 学習指導の充実
 - ・特色ある教育課程の編成と展開
 - ・「分かる授業」「参加する授業」の展開・基礎学力の向上
 - ・SDGsを意識した授業の展開
 - ・実習等における安全教育の徹底

②進路指導の充実

- ・進路指導体制（担任、進路部、学科）の充実強化
- ・啓発的学習による職業観の充実、個別指導の充実（産業界との連携）
- ・進学希望者への指導（教科、論文、面接等）の充実強化
- ・就職希望者への指導（教科、論文、面接等）の徹底

③生活指導の徹底

- ・生活指導・教育相談体制の充実強化
- ・基本的な生活習慣、身なり、あいさつ等礼儀作法の定着指導
- ・生徒指導部、教育相談係及び学級担任との連携強化
- ・交通安全教育の推進
- ・問題行動防止に努める

④農場及び施設設備の効果的運営

- ・農場及び施設・設備の充実（学習環境の整備と活用）
- ・実験・実習の充実強化
- ・農場予算の効率的運用
- ・関連施設の諸表示の実施

⑤本土名園視察研修の実施（第51回）

- ・研修先の精選及び研修内容の充実
- ・事前学習会の実施及び保護者説明会の実施
- ・学級全員参加及び費用の早期徴収に向けた取り組み

⑥各種職業資格取得の充実

- ・検定・各種資格取得の取り組み強化
- ・保護者、各関係機関、部所との連携強化

⑦職場体験実習（インターンシップ）の推進

- ・実習受入業者の精選及び実習内容の充実
- ・実習受入業者との連携強化（進路指導含む）

⑧その他

- ・各種行事への積極的参加
- ・地域社会と連携した教育活動の推進
- ・教育課程の研究
- ・生徒募集に関する取り組み強化（生徒募集部、中学校との連携）
- ・学科棟及び施工室の施設使用および整理整頓についての指導の徹底

(5) 福祉科

① 学習指導の充実

- ・生徒に適した学習内容の精選と指導の工夫、科目間の連携強化
- ・校内外における講話・講習・研修等を通じた実践力の育成
- ・資格取得の推進
- ・学習習慣の定着指導

② 生徒指導の充実

- ・HR担任・生徒指導部・保護者・教育支援部との連携強化
- ・身なり、勤怠、学習態度等の指導

③ 進路指導の充実

- ・進路指導部・担任との連携強化（進路決定率100%以上を目指す）
- ・学科チューター制を活用した進路指導
- ・出前講座の活用・企業との連携強化

- ④ 学科の円滑な運営と広報活動の充実
 - ・学科内における報告・連絡・相談の徹底と共通理解
 - ・学科・学校行事、及び教育活動等の円滑な運営
 - ・教育課程の研究を深め、魅力ある学科づくりの推進
 - ・学習活動や学科行事等を通じた学科のPR活動の強化
 - ・地域の関連施設・機関との連携を通じた学科のPR活動の強化
- ⑤ 施設・設備の整備と効率的な運用
 - ・施設の点検・管理の徹底及び営繕美化
 - ・物品準備や片付け、備品等の安全指導と管理の強化
- ⑥ 各種資格取得養成の円滑実施
 - ・養成研修における外部講師の確保
 - ・研修内容の充実
- ⑦ 行事への取り組み
 - ・学校行事への積極的な取り組みと内容の充実
 - ・福祉科生徒総務委員会の活性化
 - ・学科生徒（他学年）の連携強化
- ⑧ 沖縄県高等学校福祉教育研究会の充実
 - ・沖縄県高等学校福祉教育研究会事業の円滑実施
 - ・研究会加盟校間での情報交換や連携強化
 - ・令和9年度九州大会に向けた事務局の運営

各教科努力点

（１）国語科

- ① 国語の基礎的知識の涵養
 - ・教科書、ノート、プリント、辞書等を有効に活用し、「学習の仕方」を身につけさせる
 - ・常用漢字を中心に基礎的漢字力、語彙力を身につけさせる
 - ・話を聞いたり文章を読んだりして、ものの見方や感じ方、考え方を深めることができるようにする
 - ・目的や場に応じて、話題や題材を選び、自己の考え方をまとめ、表現できるようにする
- ② 進路に応じた教科指導
 - ・進路対策として個に応じた指導を行う
 - ・漢字検定実施

（２）地歴・公民科

- ① 地歴・公民科に対する興味、関心の高揚を図る
 - ・視聴覚教材・新聞資料等の活用を図る
 - ・郷土や地域の題材、資料の教材化を図る
 - ・生徒が主体的に取り組める楽しい授業づくりに努める
 - ・外部機関との連携を深め、活用を図る
- ② 基礎的事項の理解を徹底する
 - ・学習内容の精選化を図る
 - ・個々の特性に応じた指導に努め、「分かる授業」を展開する
 - ・オリジナルプリント、各種資料、ICT機器を有効に活用する
- ③ 自ら考え表現する力を育成する
 - ・社会の一員として自覚させ、社会事象への興味・関心を高める
 - ・社会問題を自らの問題として捉える態度を育成する
 - ・「参加する授業」の実践に向け、指導方法の工夫・研究を行う

(3) 数学科

- ① 基礎学力の充実に努める
 - ・個々の生徒のつまづきを早期発見し、個に応じた指導を行う
 - ・教科書やノート、プリントを有効的に活用させ、学習態度を身につけさせる
- ② 数学に対する興味関心を持たせるように努める
 - ・わかりやすい教材の工夫
- ③ 進路に応じた教科指導を行う
 - ・選択の授業を通し、進路に応じた個人指導を行う

(4) 理科

- ① 自然や生活の事物・現象に関心を持つ態度を育成する
 - ・身近な現象を多く取り入れた教材を利用する
- ② 基本的原理・法則が理解できるようにする
 - ・教材の精選と実験観察を数多く取り入れる
- ③ 環境問題に関心を持つ態度を育成する
 - ・身近な環境問題を教材に取り入れる

(5) 保健体育科

- ① 強固な身体、強い意志の育成と体力の向上を図る
 - ・からだづくり運動の重視と実践
 - ・体育的行事（新体力テスト・体育祭）の実施と対策
- ② 各種の運動技能の習得と運動実践の習慣化を図る
 - ・教材研究の充実
 - ・個に応じた指導
- ③ 各種の運動経験を通して、公正、協力、責任等の態度を育成する
 - ・集団内での準備、片付け、役割分担、ルールやマナー等を通して社会的な態度の指導
- ④ 健康と安全に留意して運動する態度を養う
 - ・始業時の健康チェック、養護教諭・担任との連携
 - ・運動用具、施設等の安全点検
- ⑤ 生涯にわたって計画的に運動に親しむ資質や能力を高める
 - ・選択制授業・男女共修・インクルーシブ授業の導入と編成
 - ・体育的行事の生徒による主体的運営

(6) 芸術科

- ① 主体的に芸術の学習に取り組む態度の育成
 - ・ペア学習やグループ学習を通じた協調性の育成
 - ・表現の喜びを体得させる表現活動や創作活動
 - ・視聴覚教材の効果的な活用
 - ・学校行事等への参加
- ② 生涯にわたって芸術に親しむ心情の育成
 - ・選択制授業の実施
 - ・郷土の芸術に関する学習
 - ・世界各国の芸術文化に関する学習

(7) 英語科

- ① 学習意欲の向上
 - ・英語検定など資格取得の推進
 - ・ALTの活用
- ② 基礎学力の向上
 - ・習熟度別、少人数クラスの展開
 - ・教材の工夫
 - ・朝学教材の活用

(8) 家庭科

- ① 基礎的・基本的な知識の習得
 - ・学習内容の精選化を図る
 - ・身近な事象を取り入れた教材を利用する
 - ・ICTを効果的に活用する
- ② 生活に必要な技術の習得
 - ・実習を通して技術の習得をする
 - ・家庭科技術検定の取り組み強化
- ③ 家庭クラブ活動の充実
 - ・沖縄県高等学校家庭クラブ研究発表大会への参加
 - ・他校のクラブ員との交流会を持つ
 - ・家庭クラブ週間を活用した奉仕的活動を積極的に行う

(9) 情報科

- ① コンピューターの基本的な操作ができる
 - ・エクセル・ワード・パワーポイントを活用し基本的な操作を身につける
- ② 実社会で必要とされる資格・技術を習得する
 - ・検定試験を活用し、資格取得を促す
- ③ 情報モラル指導の充実
 - ・実社会で起きている実際の事件・問題点を取り上げ、モラルの定着と理解を図る

農場部努力点

- (1) 農場部の運営合理化
 - ・各学科、係、農場部各種委員会、関係機関等との連携し、合理的な運営に努める
 - ・農場予算縮減に伴う効率的な運用の検討
- (2) 学習指導の充実強化
 - ・学習内容（調査観察、記録学習等）の精選と指導方法の研究
 - ・展示、掲示教育の指導強化と職業資格（農業技術検定含む）取得の推進
- (3) 学習環境の整備及び美化
 - ・農場関係施設・設備の整理整頓及び清掃・表示の徹底
- (4) 農業教育改善の研究、推進
 - ・教育課程委員会と連携した履修科目の充実・改善を図る
 - ・生徒の進路意識の多様化に対応した教育課程研究の推進
- (5) 総合実習指導改善の研究
 - ・管理当番実習とその評価方法の研究・改善
- (6) 農場再編・整備計画
 - ・学校農場の整備と効率的な運用及び施設改築等に伴う農場再編成
- (7) 進路指導の充実強化
 - ・進路指導部、担任との連携を密にし、進路指導の充実強化を図る
 - ・各科のキャリア教育の充実と、就職希望者の早期指導
 - ・農業関連大学等への進学指導の推進と農業自営者育成指導の強化
 - ・就業体験（インターンシップ）の充実とあり方について検討
- (8) 安全教育の指導強化
 - ・農業機械・農機具等に関する安全指導の強化（農業機械実習場の検討）
 - ・農医薬品の使用及び管理指導と公用車両の安全管理の徹底
- (9) 農業クラブ活動の推進（校内）
 - ・指導性・科学性・社会性の目標達成に向けた取り組みの推進
 - ・キャリア教育推進の観点からのプロジェクト学習の推進

- (10) 農場部関連行事の推進
 - ・令和8年度沖縄県学校農業クラブ連盟大会へ向けての取り組みの推進
 - ・第15回生産物即売会・中農市の計画・実施へ向けた取組み
 - ・令和9年度第70回九州学校農業クラブ連盟大会に向けての取り組みの推進
 - ・令和9年度第29回九州地区福祉高等学校長会研究協議会並びに学科主任会等研究協議会（沖縄大会）に向けての取り組みの推進
- (11) アクションプランの推進
 - ・農業教育研究会と連携し、農業高校の行動計画（アクションプラン）の推進を図る
- (12) 関係機関、団体との連携
 - ・農業教育研究会・農場協会・農業クラブ連盟・高等学校文化連盟
 - ・沖縄県関連機関・国営沖縄記念公園（花のカーニバル関連）
 - ・近隣農業協同組合（JA）
 - ・沖縄県緑化推進委員会・卒業自営者（農友会）
- (13) 中部農林高等支援学校との連携
 - ・教育課程の共同研究、農場運営、行事参加方法の検討
 - ・農場施設・設備の効果的な運用等の研究・改善

農業クラブの努力点

(1) 農業クラブ委員会活動の活性化を図る

- ① 単位クラブ会長を中心とした農業クラブ委員会および単位クラブ役員会を定期的実施する。
- ② 農業クラブ活動に関連する行事の企画・運営を行い、協働活動を通して農業クラブの三大目標の醸成を図る。
- ③ 生徒会と連携した行事の企画・運営を行う。
- ④ 次年度の県連・九連事務局校として、クラブ役員の募集を強化する。

(2) 広報活動の充実を図る

- ① 『農くだより』を発行し、農業クラブの活動状況を発信するとともに、役員募集につなげる。
- ② 『リーダーシップ』を配布・活用し、実践事例を知ることによって主体的に取り組もうとする意欲を高める。
- ③ 諸行事において広報活動を実施し、農業の魅力を発信するとともに、生徒募集につなげる。

(3) 農業クラブ（沖・九・全）大会に向けた取組

- ① 連絡協議会の内容について、校内での情報共有を図る。
- ② プレ発表会等を企画・実施し、選手が本番で力を発揮できる機会を設ける。
- ③ 県連・九連行事（連絡協議会、発表会、リーダー研修等）へ積極的に参加する。
- ④ 次年度の県連・九連事務局校として、校内の組織づくりに取り組む。
（総務、意見、プロジェクト、式典、測量、畜産、フラワー、農業鑑定等の担当者（学科）を決定し、今年度から運営を意識したFFO大会への参加を通して、引継ぎおよび準備を進める。）

(4) アグリマイスター顕彰制度の周知および取得に向けた取組

- ① アグリマイスター顕彰制度に関する掲示物を作成し、校内掲示を行う。
- ② 各種資格・検定のポイントを掲示し、取得を積極的に推進する。

共・専	教科	科目	標準 単位数	1年	2年			3年			計	備考
					共通	資源 コース	動物 コース	共通	資源 コース	動物 コース		
各 学 科 に 共 通 す る 各 教 科 ・ 科 目	国語	現代の国語	2		2						7	
		言語文化	2	3								
		*美しい日本語	学設					2				
	地理 歴史	歴史総合	2					2			4	
		地理総合	2		2							
		*沖縄の歴史	学設					2				
	公民	政治・経済	2					2			2	
		公共	2	2								
	数学	数学Ⅰ	3	3							7	
		数学A	2		2							
		*応用数学	学設					2				
	理科	科学と人間生活	2	3							6	
		化学基礎	2		3							
		生物基礎	2									
	保健 体育	体育	7~8	3	2			2			9	
		保健	2	1	1							
芸術	音楽Ⅰ	2	2							2		
外国 語	英語コミュニケーションⅠ	3		2			3			7		
	論理・表現Ⅰ	2	2									
家庭 情報	家庭総合	4		2			2			4		
	情報Ⅰ	2	2							2		
主 と し て 専 門 学 科 に お い て 開 設 さ れ る 教 科 ・ 科 目	農業	農業と環境	2~6	4							27	
		課題研究	2~6		2			3				
		総合実習	2~12	2	2			2				
		生物活用	2~6	2								
		地域資源活用	2~6				2		3			
		*資源作物	学設				3		2			
		*アニマルケア	学設					2		3		
		*動物飼養管理	学設					3		2		
共通科目単位数 合計				21	16			15			52	
専門科目単位数 合計				8	9			10			27	
選択系列(別表)単位数合計				0	4			4			8	
総合的な探究の時間	-	3~6	-	-			-			-		
単位数 小計				29	29			29			87	
特別活動	ホームルーム活動		1	1			1			3		
単位数総合計				30	30			30			90	

課題研究で
3単位代替

別表

		2年(4)				3年(4)			
選択系列		選択A		選択B		選択C		選択D	
専 門 系	園芸	植物バイオテクノロジー	2	*資源活用実践Ⅰ	2	*園芸デザイン	2	*資源活用実践Ⅱ	2
	食品	食品製造	2			食品製造	2		
	造園	造園計画	2			造園施工管理	2		
	福祉	社会福祉基礎	2			生活支援技術	2		
家庭系		服飾手芸	2	フードデザイン	2	フードデザイン	2	保育基礎	2
情報系		*初級情報	2	*初級情報	2	*上級情報	2		
教養系		*国語基礎	2	*英語表現Ⅰ	2	*国語発展	2	*総合数学Ⅱ	2
		物理基礎	2	*総合数学Ⅰ	2	生物基礎	2	化学基礎	2
		*沖縄の歴史Ⅰ	2	*未来への国語	2	*沖縄の歴史Ⅱ	2	*生涯体育	2
芸術系		音楽Ⅱ	2	音楽Ⅱ	2	*総合音楽	2	*総合音楽	2
		美術Ⅰ	2	美術Ⅰ	2	美術Ⅱ	2	美術Ⅱ	2

※*は学校設定科目・Aで選択した科目はBでは選択できない
 ※2年芸術ABにて教科「音楽Ⅱ」「美術Ⅰ」はそれぞれで開設。
 ※3年芸術系列CDにて教科「総合音楽」「美術Ⅱ」はそれぞれで開設。

共・専	教科	科目	標準 単位数	1年	2年			3年			計	備考
					共通	園芸技術 コース	園芸サイ ン コース	共通	園芸技術 コース	園芸サイ ン コース		
各 学 科 に 共 通 す る 各 教 科 ・ 科 目	国語	現代の国語	2		2						7	
		言語文化	2	3								
		*美しい日本語	学設					2				
	地理 歴史	歴史総合	2					2			4	
		地理総合	2		2							
		*沖縄の歴史	学設] 2				
	公民	政治・経済	2] 2			2	
		公共	2	2								
	数学	数学Ⅰ	3	3							7	
		数学A	2		2							
		*応用数学	学設					2				
	理科	科学と人間生活	2	3							6	
		化学基礎	2] 3							
		生物基礎	2									
	保健 体育	体育	7~8	3	2			2			9	
		保健	2	1	1							
芸術	音楽Ⅰ	2	2							2		
外国 語	英語コミュニケーションⅠ	3		2			3			7		
	論理・表現Ⅰ	2	2									
家庭 情報	家庭総合	4		2			2			4		
	情報Ⅰ	2	2									
主 と し て 専 門 学 科 に お い て 開 設 さ れ る 各 教 科 ・ 科 目	農 業	農業と環境	2~6	4							27	
		課題研究	2~6		2			3				
		総合実習	2~12	2	2			2				
		野菜	2~8			2			2			
		草花	2~8			2			2			
		植物バイオテクノロジー	2~6	2			2					
		*沖縄の農業	学設		1			1				
		*園芸デザイン	学設				2		2			
		*フラワーデザイン	学設] 2		
		*応用バイオテクノロジー	学設									
共通科目単位数 合計				21	16			15			52	課題研究で 3単位代替
専門科目単位数 合計				8	9			10			27	
選択系列(別表)単位数合計				0	4			4			8	
総合的な探究の時間	-	3~6	-	-			-			-		
単位数 小計				29	29			29			87	
特別活動	ホームルーム活動			1	1			1			3	
単位数総合計				30	30			30			90	

別表

		2年(4)				3年(4)			
選択系列		選択A		選択B		選択C		選択D	
専 門 系	熱帯	*動物飼養管理	2	農 業 機 械	2	地域資源活用	2	生 物 活 用	2
	食品	食品製造	2			食品製造	2		
	造園	造園計画	2			造園施工管理	2		
	福祉	社会福祉基礎	2			生活支援技術	2		
家庭系	服飾手芸	2	フードデザイン	2	フードデザイン	2	保育基礎	2	
情報系	*初級情報	2	*初級情報	2	*上級情報	2			
教 養 系	*国語基礎	2	*英語表現Ⅰ	2	*国語発展	2	*総合数学Ⅱ	2	
	物理基礎	2	*総合数学Ⅰ	2	生物基礎	2	化学基礎	2	
	*沖縄の歴史Ⅰ	2	*未来への国語	2	*沖縄の歴史Ⅱ	2	*生涯体育	2	
芸 術 系	音楽Ⅱ	2	音楽Ⅱ	2	*総合音楽	2	*総合音楽	2	
	美術Ⅰ	2	美術Ⅰ	2	美術Ⅱ	2	美術Ⅱ	2	

※*は学校設定科目・Aで選択した科目はBでは選択できない

※2年芸術ABにて教科「音楽Ⅱ」「美術Ⅰ」はそれぞれで開設。

※3年芸術系列CDにて教科「総合音楽」「美術Ⅱ」はそれぞれで開設。

共・専	教科	科目	標準 単位数	1年	2年			3年			計	備考
					共通	加工 コース	調理 コース	共通	加工 コース	調理 コース		
各学科に共通する各教科・科目	国語	現代の国語	2		2						7	
		言語文化	2	3								
		*美しい日本語	学設					2				
	地理 歴史	歴史総合	2					2			4	
		地理総合	2		2							
		*沖縄の歴史	学設] 2				
	公民	政治・経済	2] 2			2	
		公共	2	2								
	数学	数学 I	3	3							7	
		数学A	2		2							
		*応用数学	学設					2				
	理科	科学と人間生活	2	3							6	
		化学基礎	2] 3							
		生物基礎	2									
	保健 体育	体育	7~8	3	2			2			9	
		保健	2	1	1							
芸術	音楽 I	2	2							2		
外国 語	英語コミュニケーション I	3		2			3			7		
	論理・表現 I	2	2									
家庭	家庭総合	4		2			2			4		
情報	情報 I	2	2							2		
主として 設される 専門学科 ・科目に 於いて開	農業	農業と環境	2~6	3							27	
		課題研究	2~6					3				
		総合実習	2~12	2	2			2				
		食品製造	2~8	3		3			3			
		食品化学	2~8				2		2			
		食品微生物	2~6			2				2		
		*調理基礎	学設				2					
		*製菓技術	学設				2					
		*食品調理	学設					3		3		
共通科目単位数 合計				21	16			15			52	課題研究で 3単位代替
専門科目単位数 合計				8	9			10			27	
選択系列(別表)単位数合計				0	4			4			8	
総合的な探究の時間	-	3~6	-	-			-			-		
単位数 小計				29	29			29			87	
特別活動	ホームルーム活動			1	1			1			3	
単位数総合計				30	30			30			90	

別表 30 30 30 90

		2年(4)				3年(4)			
選択系列		選択A		選択B		選択C		選択D	
専門系	熱帯	*動物飼養管理	2	*食品開発	2	地域資源活用	2	*食品開発	2
	園芸	植物バイオテクノロジー	2			*園芸デザイン	2		
	造園	造園計画	2			造園施工管理	2		
	福祉	社会福祉基礎	2			生活支援技術	2		
家庭系		服飾手芸	2	フードデザイン	2	フードデザイン	2	保育基礎	2
情報系		*初級情報	2	*初級情報	2	*上級情報	2		
教養系		*国語基礎	2	*英語表現 I	2	*国語発展	2	*総合数学 II	2
		物理基礎	2	*総合数学 I	2	生物基礎	2	化学基礎	2
		*沖縄の歴史 I	2	*未来への国語	2	*沖縄の歴史 II	2	*生涯体育	2
芸術系		音楽 II	2	音楽 II	2	*総合音楽	2	*総合音楽	2
		美術 I	2	美術 I	2	美術 II	2	美術 II	2

※*は学校設定科目・Aで選択した科目はBでは選択できない
 ※2年芸術ABにて教科「音楽 II」「美術 I」はそれぞれで開設。
 ※3年芸術系列CDにて教科「総合音楽」「美術 II」はそれぞれで開設。

共・専	教科	科目	標準 単位数	1年	2年	3年	計	備考
各学科に共通する各教科・科目	国語	現代の国語	2		2		7	
		言語文化	2	3				
		*美しい日本語	学設			2		
	地理歴史	歴史総合	2			2	4	
		地理総合	2		2			
		*沖縄の歴史	学設					
	公民	政治・経済	2				2	
		公共	2	2			2	
	数学	数学Ⅰ	3	3			7	
		数学A	2		2			
		*応用数学	学設			2		
	理科	科学と人間生活	2	3			6	
		化学基礎	2			3		
		生物基礎	2					
	保健体育	体育	7~8	3	2	2	9	
		保健	2	1	1			
芸術	音楽Ⅰ	2	2			2		
外国語	英語コミュニケーションⅠ	3		2	3	7		
	論理・表現Ⅰ	2	2					
家庭情報	家庭総合	4		2	2	4		
	情報Ⅰ	2	2			2		
主として専門学科において開設される教科・科目	農業	農業と環境	2~6	3			27	
		課題研究	2~6			3		
		総合実習	2~12	2	2	2		
		造園計画	2~10		2	2		
		造園施工管理	2~8		2	2		
		造園植栽	2~6		1	1		
		測量	2~8	3				
		*環境土木	学設		2			
		共通科目単位数 合計				21		16
専門科目単位数 合計				8	9	10	27	
選択系列(別表)単位数合計				0	4	4	8	
総合的な探究の時間		-	3~6	-	-	-	-	
単位数 小計				29	29	29	90	
特別活動		ホームルーム活動		1	1	1	3	
単位数総合計				30	30	30	90	

課題研究で3単位代替

別表

		2年(4)		3年(4)	
選択系列		選択A	選択B	選択C	選択D
専門系	熱帯	*動物飼養管理 2	*農業と情報処理 2	地域資源活用 2	*造園技術 2
	園芸	植物バイオテクノロジー 2		*園芸デザイン 2	
	食品	食品製造 2		食品製造 2	
	福祉	社会福祉基礎 2		生活支援技術 2	
家庭系	服飾手芸 2	フードデザイン 2	フードデザイン 2	保育基礎 2	
情報系	*初級情報 2	*初級情報 2	*上級情報 2		
教養系	*国語基礎 2	*英語表現Ⅰ 2	*国語発展 2	*総合数学Ⅱ 2	
	物理基礎 2	*総合数学Ⅰ 2	生物基礎 2	化学基礎 2	
	*沖縄の歴史Ⅰ 2	*未来への国語 2	*沖縄の歴史Ⅱ 2	*生涯体育 2	
芸術系	音楽Ⅱ 2	音楽Ⅱ 2	*総合音楽 2	*総合音楽 2	
	美術Ⅰ 2	美術Ⅰ 2	美術Ⅱ 2	美術Ⅱ 2	

※*は学校設定科目・Aで選択した科目はBでは選択できない

※2年芸術ABにて教科「音楽Ⅱ」「美術Ⅰ」はそれぞれで開設。

※3年芸術系列CDにて教科「総合音楽」「美術Ⅱ」はそれぞれで開設。

共・専	教科	科目	標準 単位数	1年	2年	3年	計	備考
各 学 科 に 共 通 す る 各 教 科 ・ 科 目	国語	現代の国語	2		2		7	
		言語文化	2	3				
		*美しい日本語	学設			2		
	地理 歴史	歴史総合	2			2	4	
		地理総合	2		2			
		*沖縄の歴史	学設			2		
	公民	政治・経済	2			2	2	
		公共	2	2				
	数学	数学 I	3	3			7	
		数学A	2		2			
		*応用数学	学設			2		
	理科	科学と人間生活	2	3			6	
		化学基礎	2		3			
		生物基礎	2					
	保健 体育	体育	7~8	3	2	2	9	
		保健	2	1	1			
	芸術	音楽 I	2	2			2	
	外国 語	英語コミュニケーション I	3		2	3	7	
		論理・表現 I	2	2				
	家庭	家庭総合	4		2	2	4	
情報	情報 I	2	2			2		
主 と し て 専 門 学 科 に お い て 開 設 さ れ る 教 科 ・ 科 目	福祉	社会福祉基礎	2~6	2	2		27	
		介護福祉基礎	2~6	2				
		コミュニケーション技術	2~4	2				
		生活支援技術	4~12	2	4	4		
		介護総合演習	2~6		2	3		
		介護実習	2~16		1	1		
		ところとからだの理解	2~8			2		
共通科目単位数 合計				21	16	15	52	介護総合演習で 3単位代替
専門科目単位数 合計				8	9	10	27	
選択系列(別表)単位数合計				0	4	4	8	
総合的な探究の時間	-	3~6	-	-	-	-		
単位数 小計				29	29	29	87	
特別活動	ホームルーム活動		1	1	1	3		
単位数総合計				30	30	30	90	

別表

		2年(4)				3年(4)			
選択系列		選択A		選択B		選択C		選択D	
専 門 系	熱帯	*動物飼養管理	2	*総合福祉 I	2	地域資源活用	2	*総合福祉 II	2
	園芸	植物バイオテクノロジー	2			*園芸デザイン	2		
	食品	食品製造	2			食品製造	2		
	造園	造園計画	2			造園施工管理	2		
家庭系		服飾手芸	2	フードデザイン	2	フードデザイン	2	保育基礎	2
情報系		*初級情報	2	*初級情報	2	*上級情報	2		
教 養 系		*国語基礎	2	*英語表現 I	2	*国語発展	2	*総合数学 II	2
		物理基礎	2	*総合数学 I	2	生物基礎	2	化学基礎	2
		*沖縄の歴史 I	2	*未来への国語	2	*沖縄の歴史 II	2	*生涯体育	2
				*生涯体育	2				
芸 術 系		音楽 II	2	音楽 II	2	*総合音楽	2	*総合音楽	2
		美術 I	2	美術 I	2	美術 II	2	美術 II	2

※*は学校設定科目・Aで選択した科目はBでは選択できない

※2年芸術ABにて教科「音楽 II」「美術 I」はそれぞれで開設。

※3年芸術系列CDにて教科「総合音楽」「美術 II」はそれぞれで開設。

共・専	教科	科目	標準 単位数	1年	2年			3年			計	備考
					共通	資源 コース	動物 コース	共通	資源 コース	動物 コース		
各 学 科 に 共 通 す る 各 教 科 ・ 科 目	国語	現代の国語	2		2						7	
		言語文化	2	3								
		*美しい日本語	学設					2				
	地理 歴史	歴史総合	2					2			4	
		地理総合	2		2							
		*沖縄の歴史	学設					2				
	公民	政治・経済	2					2			2	
		公共	2	2								
	数学	数学Ⅰ	3	3							7	
		数学A	2		2							
		*応用数学	学設					2				
	理科	科学と人間生活	2	3							6	
		化学基礎	2		3							
		生物基礎	2									
	保健 体育	体育	7~8	3	2			2			9	
		保健	2	1	1							
芸術	音楽Ⅰ	2	2							2		
外国 語	英語コミュニケーションⅠ	3	2	2						7		
	論理・表現Ⅰ	2					3					
家庭 情報	家庭総合	4		2			2			4		
	情報Ⅰ	2	2							27		
主 と し て 専 門 学 科 ・ 科 目 に お い て	農業	農業と環境	2~6	4							27	
		課題研究	2~6		2			3				
		総合実習	2~12	2	2			2				
		生物活用	2~6	2								
		地域資源活用	2~6				2		3			
		*資源作物	学設				3		2			
		*アニマルケア	学設					2		3		
		*動物飼養管理	学設					3		2		
共通科目単位数 合計				21	16			15			52	
専門科目単位数 合計				8	9			10			27	
選択系列(別表)単位数合計				0	4			4			8	
総合的な探究の時間				-	3~6			-			-	
単位数 小計				29	29			29			87	
特別活動		ホームルーム活動		1	1			1			3	
単位数総合計				30	30			30			90	

課題研究で
3単位代替

別表

		2年(4)				3年(4)			
選択系列		選択A		選択B		選択C		選択D	
専 門 系	園芸	植物バイオテクノロジー	2	*資源活用実践Ⅰ	2	*園芸デザイン	2	*資源活用実践Ⅱ	2
	食品	食品製造	2			食品製造	2		
	造園	造園計画	2			造園施工管理	2		
	福祉	社会福祉基礎	2			生活支援技術	2		
家庭系		服飾手芸	2	フードデザイン	2	フードデザイン	2	保育基礎	2
情報系		*初級情報	2	*初級情報	2	*上級情報	2		
教 養 系		*国語基礎	2	*英語表現Ⅰ	2	*国語発展	2	*総合数学Ⅱ	2
		物理基礎	2	*総合数学Ⅰ	2	生物基礎	2	化学基礎	2
		*沖縄の歴史Ⅰ	2	*未来への国語	2	*沖縄の歴史Ⅱ	2	*生涯体育	2
芸 術 系		音楽Ⅱ	2	音楽Ⅱ	2	*総合音楽	2	*総合音楽	2
		美術Ⅰ	2	美術Ⅰ	2	美術Ⅱ	2	美術Ⅱ	2

※*は学校設定科目・Aで選択した科目はBでは選択できない
 ※2年芸術ABにて教科「音楽Ⅱ」「美術Ⅰ」はそれぞれで開設。
 ※3年芸術系列CDにて教科「総合音楽」「美術Ⅱ」はそれぞれで開設。

共・専	教科	科目	標準 単位数	1年	2年			3年			計	備考
					共通	園芸技術 コース	園芸アサイ ン コース	共通	園芸技術 コース	園芸アサイ ン コース		
各 学 科 に 共 通 す る 各 教 科 ・ 科 目	国語	現代の国語	2		2						7	
		言語文化	2	3								
		*美しい日本語	学設					2				
	地理 歴史	歴史総合	2					2			4	
		地理総合	2		2							
		*沖縄の歴史	学設] 2				
	公民	政治・経済	2] 2			2	
		公共	2	2								
	数学	数学Ⅰ	3	3							7	
		数学A	2		2							
		*応用数学	学設					2				
	理科	科学と人間生活	2	3							6	
		化学基礎	2] 3							
		生物基礎	2									
	保健 体育	体育	7~8	3	2			2			9	
		保健	2	1	1							
	芸術	音楽Ⅰ	2	2							2	
	外国 語	英語コミュニケーションⅠ	3	2	2						7	
論理・表現Ⅰ		2					3					
家庭 情報	家庭総合	4		2			2			4		
	情報Ⅰ	2	2									
主 と し て 専 門 学 科 に お い て 開 設 さ れ る 各 教 科 ・ 科 目	農業	農業と環境	2~6	4							27	
		課題研究	2~6		2			3				
		総合実習	2~12	2	2			2				
		野菜	2~8			2			2			
		草花	2~8			2			2			
		植物バイオテクノロジー	2~6	2			2					
		*沖縄の農業	学設		1			1				
		*園芸デザイン	学設				2		2			
		*フラワーデザイン	学設] 2		
		*応用バイオテクノロジー	学設									
共通科目単位数 合計				21	16			15			52	
専門科目単位数 合計				8	9			10			27	
選択系列(別表)単位数合計				0	4			4			8	
総合的な探究の時間	-	3~6	-	-			-			-		
単位数 小計				29	29			29			87	
特別活動	ホームルーム活動			1	1			1			3	
単位数総合計				30	30			30			90	

課題研究で
3単位代替

別表

		2年(4)				3年(4)			
選択系列		選択A		選択B		選択C		選択D	
専 門 系	熱帯	*動物飼養管理	2	農業機械	2	地域資源活用	2	生物活用	2
	食品	食品製造	2			食品製造	2		
	造園	造園計画	2			造園施工管理	2		
	福祉	社会福祉基礎	2			生活支援技術	2		
家庭系	服飾手芸	2	フードデザイン	2	フードデザイン	2	保育基礎	2	
情報系	*初級情報	2	*初級情報	2	*上級情報	2			
教養系	*国語基礎	2	*英語表現Ⅰ	2	*国語発展	2	*総合数学Ⅱ	2	
	物理基礎	2	*総合数学Ⅰ	2	生物基礎	2	化学基礎	2	
	*沖縄の歴史Ⅰ	2	*未来への国語	2	*沖縄の歴史Ⅱ	2	*生涯体育	2	
芸術系	音楽Ⅱ	2	音楽Ⅱ	2	*総合音楽	2	*総合音楽	2	
	美術Ⅰ	2	美術Ⅰ	2	美術Ⅱ	2	美術Ⅱ	2	

※*は学校設定科目・Aで選択した科目はBでは選択できない

※2年芸術ABにて教科「音楽Ⅱ」「美術Ⅰ」はそれぞれで開設。

※3年芸術系列CDにて教科「総合音楽」「美術Ⅱ」はそれぞれで開設。

共・専	教科	科目	標準 単位数	1年	2年			3年			計	備考
					共通	加工 コース	調理 コース	共通	加工 コース	調理 コース		
各学科に共通する各教科・科目	国語	現代の国語	2		2						7	
		言語文化	2	3								
		*美しい日本語	学設					2				
	地理 歴史	歴史総合	2					2			4	
		地理総合	2		2							
		*沖縄の歴史	学設] 2				
	公民	政治・経済	2] 2			2	
		公共	2	2								
	数学	数学 I	3	3							7	
		数学A	2		2							
		*応用数学	学設					2				
	理科	科学と人間生活	2	3							6	
		化学基礎	2] 3							
		生物基礎	2									
	保健 体育	体育	7~8	3	2			2			9	
		保健	2	1	1							
	芸術	音楽 I	2	2							2	
	外国 語	英語コミュニケーション I	3	2	2						7	
論理・表現 I		2					3					
家庭	家庭総合	4		2			2			4		
情報	情報 I	2	2							2		
主として 設される 専門教科・ 科目に於いて開	農業	農業と環境	2~6	3							27	
		課題研究	2~6					3				
		総合実習	2~12	2	2			2				
		食品製造	2~8	3		3			3			
		食品化学	2~8				2		2			
		食品微生物	2~6			2				2		
		*調理基礎	学設				2					
		*製菓技術	学設				2					
		*食品調理	学設					3		3		
共通科目単位数 合計				21	16			15			52	
専門科目単位数 合計				8	9			10			27	
選択系列(別表)単位数合計				0	4			4			8	
総合的な探究の時間	-	3~6	-	-			-			-	課題研究で 3単位代替	
単位数 小計				29	29			29				87
特別活動	ホームルーム活動			1	1			1				3
単位数総合計				30	30			30				90

別表 30 30 30 90

		2年(4)				3年(4)			
選択系列		選択A		選択B		選択C		選択D	
専門系	熱帯	*動物飼養管理	2	*食品開発	2	地域資源活用	2	*食品開発	2
	園芸	植物バイオテクノロジー	2			*園芸デザイン	2		
	造園	造園計画	2			造園施工管理	2		
	福祉	社会福祉基礎	2			生活支援技術	2		
家庭系		服飾手芸	2	フードデザイン	2	フードデザイン	2	保育基礎	2
情報系		*初級情報	2	*初級情報	2	*上級情報	2		
教養系		*国語基礎	2	*英語表現 I	2	*国語発展	2	*総合数学 II	2
		物理基礎	2	*総合数学 I	2	生物基礎	2	化学基礎	2
		*沖縄の歴史 I	2	*未来への国語	2	*沖縄の歴史 II	2	*生涯体育	2
芸術系		音楽 II	2	音楽 II	2	*総合音楽	2	*総合音楽	2
		美術 I	2	美術 I	2	美術 II	2	美術 II	2

※*は学校設定科目・Aで選択した科目はBでは選択できない
 ※2年芸術ABにて教科「音楽 II」「美術 I」はそれぞれで開設。
 ※3年芸術系列CDにて教科「総合音楽」「美術 II」はそれぞれで開設。

共・専	教科	科目	標準 単位数	1年	2年	3年	計	備考
各学科に共通する各教科・科目	国語	現代の国語	2		2		7	
		言語文化	2	3				
		*美しい日本語	学設			2		
	地理歴史	歴史総合	2			2	4	
		地理総合	2		2			
		*沖縄の歴史	学設					
	公民	政治・経済	2				2	
		公共	2	2			2	
	数学	数学Ⅰ	3	3			7	
		数学A	2		2			
		*応用数学	学設			2		
	理科	科学と人間生活	2	3			6	
		化学基礎	2			3		
		生物基礎	2					
	保健体育	体育	7~8	3	2	2	9	
		保健	2	1	1			
芸術	音楽Ⅰ	2	2			2		
外国語	英語コミュニケーションⅠ	3	2	2		7		
	論理・表現Ⅰ	2			3			
家庭	家庭総合	4		2	2	4		
情報	情報Ⅰ	2	2			2		
主として専門学科において開設される教科・科目	農業	農業と環境	2~6	3			27	
		課題研究	2~6			3		
		総合実習	2~12	2	2	2		
		造園計画	2~10		2	2		
		造園施工管理	2~8		2	2		
		造園植栽	2~6		1	1		
		測量	2~8	3				
		*環境土木	学設		2			
		共通科目単位数 合計				21		16
専門科目単位数 合計				8	9	10	27	
選択系列(別表)単位数合計				0	4	4	8	
総合的な探究の時間		-	3~6	-	-	-	-	課題研究で 3単位代替
単位数 小計				29	29	29	90	
特別活動		ホームルーム活動		1	1	1	3	
単位数総合計				30	30	30	90	

別表

		2年(4)		3年(4)	
選択系列		選択A	選択B	選択C	選択D
専門系	熱帯	*動物飼養管理 2	*農業と情報処理 2	地域資源活用 2	*造園技術 2
	園芸	植物バイオテクノロジー 2		*園芸デザイン 2	
	食品	食品製造 2		食品製造 2	
	福祉	社会福祉基礎 2		生活支援技術 2	
家庭系	服飾手芸 2	フードデザイン 2	フードデザイン 2	保育基礎 2	
情報系	*初級情報 2	*初級情報 2	*上級情報 2		
教養系	*国語基礎 2	*英語表現Ⅰ 2	*国語発展 2	*総合数学Ⅱ 2	
	物理基礎 2	*総合数学Ⅰ 2	生物基礎 2	化学基礎 2	
	*沖縄の歴史Ⅰ 2	*未来への国語 2	*沖縄の歴史Ⅱ 2	*生涯体育 2	
芸術系	音楽Ⅱ 2	音楽Ⅱ 2	*総合音楽 2	*総合音楽 2	
	美術Ⅰ 2	美術Ⅰ 2	美術Ⅱ 2	美術Ⅱ 2	

※*は学校設定科目・Aで選択した科目はBでは選択できない

※2年芸術ABにて教科「音楽Ⅱ」「美術Ⅰ」はそれぞれで開設。

※3年芸術系列CDにて教科「総合音楽」「美術Ⅱ」はそれぞれで開設。

共・専	教科	科目	標準 単位数	1年	2年	3年	計	備考
各 学 科 に 共 通 す る 各 教 科 ・ 科 目	国語	現代の国語	2		2		7	
		言語文化	2	3				
		*美しい日本語	学設			2		
	地理 歴史	歴史総合	2			2	4	
		地理総合	2		2			
		*沖縄の歴史	学設			2		
	公民	政治・経済	2			2	2	
		公共	2	2				
	数学	数学Ⅰ	3	3			7	
		数学A	2		2			
		*応用数学	学設			2		
	理科	科学と人間生活	2	3			6	
		化学基礎	2		3			
		生物基礎	2					
	保健 体育	体育	7~8	3	2	2	9	
		保健	2	1	1			
	芸術	音楽Ⅰ	2	2			2	
	外国 語	英語コミュニケーションⅠ	3	2	2		7	
		論理・表現Ⅰ	2			3		
	家庭	家庭総合	4		2	2	4	
情報	情報Ⅰ	2	2			2		
主 と し て 専 門 学 科 に お い て 開 設 さ れ る 教 科 ・ 科 目	福祉	社会福祉基礎	2~6	2	2		27	
		介護福祉基礎	2~6	2				
		コミュニケーション技術	2~4	2				
		生活支援技術	4~12	2	4	4		
		介護総合演習	2~6		2	3		
		介護実習	2~16		1	1		
		ところとからだの理解	2~8			2		
共通科目単位数 合計				21	16	15	52	介 護 総 合 演 習 で 3 単 位 代 替
専門科目単位数 合計				8	9	10	27	
選択系列(別表)単位数合計				0	4	4	8	
総合的な探究の時間	-	3~6	-	-	-	-		
単位数 小計				29	29	29	87	
特別活動	ホームルーム活動		1	1	1	3		
単位数総合計				30	30	30	90	

別表

		2年(4)				3年(4)			
選択系列		選択A		選択B		選択C		選択D	
専 門 系	熱帯	*動物飼養管理	2	*総合福祉Ⅰ	2	地域資源活用	2	*総合福祉Ⅱ	2
	園芸	植物バイオテクノロジー	2			*園芸デザイン	2		
	食品	食品製造	2			食品製造	2		
	造園	造園計画	2			造園施工管理	2		
家庭系		服飾手芸	2	フードデザイン	2	フードデザイン	2	保育基礎	2
情報系		*初級情報	2	*初級情報	2	*上級情報	2		
教 養 系		*国語基礎	2	*英語表現Ⅰ	2	*国語発展	2	*総合数学Ⅱ	2
		物理基礎	2	*総合数学Ⅰ	2	生物基礎	2	化学基礎	2
		*沖縄の歴史Ⅰ	2	*未来への国語	2	*沖縄の歴史Ⅱ	2	*生涯体育	2
				*生涯体育	2				
芸 術 系		音楽Ⅱ	2	音楽Ⅱ	2	*総合音楽	2	*総合音楽	2
		美術Ⅰ	2	美術Ⅰ	2	美術Ⅱ	2	美術Ⅱ	2

※*は学校設定科目・Aで選択した科目はBでは選択できない
 ※2年芸術ABにて教科「音楽Ⅱ」「美術Ⅰ」はそれぞれで開設。
 ※3年芸術系列CDにて教科「総合音楽」「美術Ⅱ」はそれぞれで開設。

共・専	教科	科目	標準 単位数	1年	2年			3年			計	備考
					共通	資源 コース	動物 コース	共通	資源 コース	動物 コース		
各 学 科 に 共 通 す る 各 教 科 ・ 科 目	国語	現代の国語	2		2						7	
		言語文化	2	3								
		*美しい日本語	学設					2				
	地理 歴史	歴史総合	2					2			4	
		地理総合	2		2							
	公民	公共	2	2							4	
		*沖縄の歴史	2] 2				
		政治・経済	2									
	数学	数学Ⅰ	3	3							7	
		数学A	2		2							
		*応用数学	学設					2				
	理科	科学と人間生活	2	3							6	
		化学基礎	2] 3							
		生物基礎	2									
	保健 体育	体育	7~8	3	2			2			9	
		保健	2	1	1							
芸術	音楽Ⅰ	2	2							2		
外国 語	英語コミュニケーションⅠ	3	2	2						7		
	論理・表現Ⅰ	2					3					
家庭 情報	家庭総合	4		2			2			4		
	情報Ⅰ	2	2							2		
主 と し て 専 門 学 科 に お い て 開 設 さ れ る 教 科 ・ 科 目	農業	農業と環境	2~6	4							30(3)	
		課題研究	2~6		2			3				
		総合実習	2~12	3(1)	3(1)			3(1)				
		生物活用	2~6	2								
		地域資源活用	2~6				2		3			
		*資源作物	学設				3		2			
		*アニマルケア	学設					2		3		
		*動物飼養管理	学設					3		2		
共通科目単位数 合計				21	16			15			52	
専門科目単位数 合計				9(1)	10(1)			11(1)			30(3)	
選択系列(別表)単位数合計				0	4			4			8	
総合的な探究の時間				-	3~6			-			-	
単位数 小計				30(1)	30(1)			30(1)			90(3)	
特別活動		ホームルーム活動		1	1			1			3	
単位数総合計				31(1)	31(1)			31(1)			93(3)	

課題研究で
3単位代替

別表

		2年(4)				3年(4)					
選択系列		選択A		選択B		選択A		選択B			
専 門 系	園芸	植物バイオテクノロジー	2	*資源活用実践Ⅰ	2	*園芸デザイン	2	*資源活用実践Ⅱ	2		
	食品	食品製造	2			食品製造	2				
	造園	造園計画	2			造園施工管理	2				
	福祉	社会福祉基礎	2			生活支援技術	2				
家庭系		服飾手芸	2		フードデザイン	2		保育基礎	2	フードデザイン	2
情報系		*初級情報	2		*初級情報	2				*上級情報	2
教 養 系		*国語基礎	2		*英語表現Ⅰ	2		*国語発展	2	*総合数学Ⅱ	2
		生物基礎	2		*総合数学Ⅰ	2		*生物総合	2	*化学総合	2
		*沖縄の歴史Ⅰ	2		*未来への国語	2		*沖縄の歴史Ⅱ	2	*生涯体育	2
芸 術 系		*総合音楽A	2		*総合音楽A	2		*総合音楽B	2	*総合音楽B	2
		美術Ⅰ	2		美術Ⅰ	2		美術Ⅱ	2	美術Ⅱ	2

※*は学校設定科目・Aで選択した科目はBでは選択できない
 ※2年芸術ABにて教科「総合音楽A」「美術Ⅰ」はそれぞれで開設。
 ※3年芸術系列ABにて教科「総合音楽B」「美術Ⅱ」はそれぞれで開設。

共・専	教科	科目	標準 単位数	1年	2年			3年			計	備考
					共通	園芸技術 コース	園芸アサイ ン コース	共通	園芸技術 コース	園芸アサイ ン コース		
各 学 科 に 共 通 す る 各 教 科 ・ 科 目	国語	現代の国語	2		2						7	
		言語文化	2	3								
		*美しい日本語	学設					2				
	地理 歴史	歴史総合	2					2			4	
		地理総合	2		2							
	公民	公共	2	2							4	
		*沖縄の歴史	2] 2				
		政治・経済	2									
	数学	数学Ⅰ	3	3							7	
		数学A	2		2							
		*応用数学	学設					2				
	理科	科学と人間生活	2	3							6	
		化学基礎	2] 3				
		生物基礎	2									
	保健 体育	体育	7~8	3	2			2			9	
		保健	2	1	1							
	芸術	音楽Ⅰ	2	2							2	
外国 語	英語コミュニケーションⅠ	3	2	2						7		
	論理・表現Ⅰ	2					3					
家庭 情報	家庭総合	4		2			2			4		
	情報Ⅰ	2	2							2		
主 と し て 専 門 学 科 に お い て 開 設 さ れ る 各 教 科 ・ 科 目	農業	農業と環境	2~6	4							30(3)	
		課題研究	2~6		2			3				
		総合実習	2~12	3(1)	3(1)			3(1)				
		野菜	2~8			2			2			
		草花	2~8			2			2			
		植物バイオテクノロジー	2~6	2			2					
		*沖縄の農業	学設		1			1				
		*園芸デザイン	学設				2		2			
		*フラワーデザイン	学設] 2		
		*応用バイオテクノロジー	学設									
共通科目単位数 合計				21	16			15			52	
専門科目単位数 合計				9(1)	10(1)			11(1)			30(3)	
選択系列(別表)単位数合計				0	4			4			8	
総合的な探究の時間	-	3~6	-	-			-			-		
単位数 小計				30(1)	30(1)			30(1)			90(3)	
特別活動	ホームルーム活動			1	1			1			3	
単位数総合計				31(1)	31(1)			31(1)			93(3)	

課題研究で
3単位代替

別表

		2年(4)				3年(4)			
選択系列		選択A		選択B		選択A		選択B	
専 門 系	熱帯	*動物飼養管理	2	農業機械	2	地域資源活用	2	生物活用	2
	食品	食品製造	2			食品製造	2		
	造園	造園計画	2			造園施工管理	2		
	福祉	社会福祉基礎	2			生活支援技術	2		
家庭系	服飾手芸	2	フードデザイン	2	保育基礎	2	フードデザイン	2	
情報系	*初級情報	2	*初級情報	2			*上級情報	2	
教養系		*国語基礎	2	*英語表現Ⅰ	2	*国語発展	2	*総合数学Ⅱ	2
		生物基礎	2	*総合数学Ⅰ	2	*生物総合	2	*化学総合	2
		*沖縄の歴史Ⅰ	2	*未来への国語	2	*沖縄の歴史Ⅱ	2	*生涯体育	2
芸術系		*総合音楽A	2	*総合音楽A	2	*総合音楽B	2	*総合音楽B	2
		美術Ⅰ	2	美術Ⅰ	2	美術Ⅱ	2	美術Ⅱ	2

※*は学校設定科目・Aで選択した科目はBでは選択できない

※2年芸術ABにて教科「総合音楽A」「美術Ⅰ」はそれぞれで開設。

※3年芸術系列ABにて教科「総合音楽B」「美術Ⅱ」はそれぞれで開設。

共・専	教科	科目	標準 単位数	1年	2年			3年			計	備考
					共通	加工 コース	調理 コース	共通	加工 コース	調理 コース		
各 学 科 に 共 通 す る 各 教 科 ・ 科 目	国語	現代の国語	2		2						7	
		言語文化	2	3								
		*美しい日本語	学設					2				
	地理 歴史	歴史総合	2					2			4	
		地理総合	2		2							
	公民	公共	2	2							4	
		*沖縄の歴史	2] 2				
		政治・経済	2									
	数学	数学 I	3	3							7	
		数学A	2		2							
		*応用数学	学設					2				
	理科	科学と人間生活	2	3							6	
		化学基礎	2] 3							
		生物基礎	2									
	保健 体育	体育	7~8	3	2			2			9	
		保健	2	1	1							
芸術	音楽 I	2	2							2		
外国 語	英語コミュニケーション I	3	2	2						7		
	論理・表現 I	2					3					
家庭 情報	家庭総合	4		2			2			4		
	情報 I	2	2							2		
主 と し て 専 門 学 科 に 於 い て 開 設 さ れ る 教 科 ・ 科 目	農業	農業と環境	2~6	3							30(3)	
		課題研究	2~6					3				
		総合実習	2~12	3(1)	3(1)			3(1)				
		食品製造	2~8	3		3			3			
		食品化学	2~8				2		2			
		食品微生物	2~6			2				2		
		*調理基礎	学設				2					
		*製菓技術	学設			2						
*食品調理	学設				3			3				
共通科目単位数 合計				21	16			15			52	課題研究で 3単位代替
専門科目単位数 合計				9(1)	10(1)			11(1)			30(3)	
選択系列(別表)単位数合計				0	4			4			8	
総合的な探究の時間	-	3~6	-	-			-			-		
単位数 小計				30(1)	30(1)			30(1)			90(3)	
特別活動	ホームルーム活動			1	1			1			3	
単位数総合計				31(1)	31(1)			31(1)			93(3)	

別表

		2年(4)				3年(4)			
選択系列		選択A		選択B		選択A		選択B	
専 門 系	熱帯	*動物飼養管理	2	*食品開発	2	地域資源活用	2	*食品開発	2
	園芸	植物バイオテクノロジー	2		*園芸デザイン	2			
	造園	造園計画	2		造園施工管理	2			
	福祉	社会福祉基礎	2		生活支援技術	2			
家庭系	服飾手芸	2	フードデザイン	2	保育基礎	2	フードデザイン	2	
情報系	*初級情報	2	*初級情報	2			*上級情報	2	
教養系	*国語基礎	2	*英語表現 I	2	*国語発展	2	*総合数学 II	2	
	生物基礎	2	*総合数学 I	2	*生物総合	2	*化学総合	2	
	*沖縄の歴史 I	2	*未来への国語	2	*沖縄の歴史 II	2	*生涯体育	2	
芸術系	*総合音楽A	2	*総合音楽A	2	*総合音楽B	2	*総合音楽B	2	
	美術 I	2	美術 I	2	美術 II	2	美術 II	2	

※*は学校設定科目・Aで選択した科目はBでは選択できない

※2年芸術ABにて教科「総合音楽A」「美術 I」はそれぞれで開設。

※3年芸術系列ABにて教科「総合音楽B」「美術 II」はそれぞれで開設。

共・専	教科	科目	標準 単位数	1年	2年	3年	計	備考
各 学 科 に 共 通 す る 各 教 科 ・ 科 目	国語	現代の国語	2		2		7	
		言語文化	2	3				
		*美しい日本語	学設			2		
	地理 歴史	歴史総合	2			2	4	
		地理総合	2		2			
	公民	公共	2	2			4	
		*沖縄の歴史	2			2		
		政治・経済	2					
	数学	数学 I	3	3			7	
		数学A	2		2			
		*応用数学	学設			2		
	理科	科学と人間生活	2	3			6	
		化学基礎	2		3			
		生物基礎	2					
	保健 体育	体育	7~8	3	2	2	9	
		保健	2	1	1			
	芸術	音楽 I	2	2			2	
	外国 語	英語コミュニケーション I	3	2	2		7	
論理・表現 I		2			3			
家庭	家庭総合	4		2	2	4		
情報	情報 I	2	2			2		
主 と し て 専 門 学 科 に お い て 開 設 さ れ る 教 科 ・ 科 目	農業	農業と環境	2~6	3			30(3)	
		課題研究	2~6			3		
		総合実習	2~12	3(1)	3(1)	3(1)		
		造園計画	2~10		2	2		
		造園施工管理	2~8		2	2		
		造園植栽	2~6		1	1		
		測量	2~8	3				
		*環境土木	学設		2			
共通科目単位数 合計				21	16	15	52	課題研究で 3単位代替
専門科目単位数 合計				9(1)	10(1)	11(1)	30(3)	
選択系列(別表)単位数合計				0	4	4	8	
総合的な探究の時間	-	3~6	-	-	-	-		
単位数 小計				30(1)	30(1)	30(1)	90(3)	
特別活動	ホームルーム活動			1	1	1	3	
単位数総合計				31(1)	31(1)	31(1)	93(3)	

別表

		2年(4)				3年(4)						
選択系列		選択A		選択B		選択A		選択B				
専 門 系	熱帯	*動物飼養管理	2	*農業と情報処理	2	地域資源活用	2	*造園技術	2			
	園芸	植物バイオテクノロジー	2		2	*園芸デザイン	2					
	食品	食品製造	2		2	食品製造	2					
	福祉	社会福祉基礎	2		2	生活支援技術	2					
家庭系	服飾手芸		2	フードデザイン		2	保育基礎		2	フードデザイン	2	
情報系	*初級情報		2	*初級情報		2				*上級情報	2	
教養系	*国語基礎		2	*英語表現 I		2	*国語発展		2	*総合数学 II		2
	生物基礎		2	*総合数学 I		2	*生物総合		2	*化学総合		2
	*沖縄の歴史 I		2	*未来への国語		2	*沖縄の歴史 II		2	*生涯体育		2
芸術系	*総合音楽A		2	*総合音楽A		2	*総合音楽B		2	*総合音楽B		2
	美術 I		2	美術 I		2	美術 II		2	美術 II		2

※*は学校設定科目・Aで選択した科目はBでは選択できない

※2年芸術ABにて教科「総合音楽A」「美術 I」はそれぞれで開設。

※3年芸術系列ABにて教科「総合音楽B」「美術 II」はそれぞれで開設。

共・専	教科	科目	標準 単位数	1年	2年	3年	計	備考	
各 学 科 に 共 通 す る 各 教 科 ・ 科 目	国語	現代の国語	2		2		7		
		言語文化	2	3					
		*美しい日本語	学設			2			
	地理 歴史	歴史総合	2			2			4
		地理総合	2		2				
	公民	公共	2	2					4
		*沖縄の歴史	2			2			
		政治・経済	2						
	数学	数学Ⅰ	3	3					7
		数学A	2		2				
		*応用数学	学設			2			
	理科	科学と人間生活	2	3					6
		化学基礎	2		3				
		生物基礎	2						
	保健 体育	体育	7~8	3	2	2			9
		保健	2	1	1				
	芸術	音楽Ⅰ	2	2					2
	外国 語	英語コミュニケーションⅠ	3	2	2				7
		論理・表現Ⅰ	2			3			
	家庭	家庭総合	4		2	2			4
情報	情報Ⅰ	2	2				2		
主 と し て 専 門 学 科 に お い て 開 設 さ れ る 教 科 ・ 科 目	福祉	社会福祉基礎	2~6	2	2		27		
		介護福祉基礎	2~6	2					
		コミュニケーション技術	2~4	2					
		生活支援技術	2~12	2	4	4			
		介護総合演習	2~6		2	3			
		介護実習	2~16		1	1			
		ところとからだの理解	2~12			2			
共通科目単位数 合計				21	16	15	52	介護総合演習で 3単位代替	
専門科目単位数 合計				8	9	10	27		
選択系列(別表)単位数合計				0	4	4	8		
総合的な探究の時間	-	3~6	-	-	-	-	-		
単位数 小計				29	29	29	87		
特別活動	ホームルーム活動		1	1	1		3		
単位数総合計				30	30	30	90		

別表

		2年(4)				3年(4)			
選択系列		選択A		選択B		選択A		選択B	
専 門 系	熱帯	*動物飼養管理	2	*総合福祉Ⅰ	2	地域資源活用	2	*総合福祉Ⅱ	2
	園芸	植物バイオテクノロジー	2			*園芸デザイン	2		
	食品	食品製造	2			食品製造	2		
	造園	造園計画	2			造園施工管理	2		
家庭系		服飾手芸	2	フードデザイン	2	保育基礎	2	フードデザイン	2
情報系		*初級情報	2	*初級情報	2			*上級情報	2
教 養 系		*国語基礎	2	*英語表現Ⅰ	2	*国語発展	2	*総合数学Ⅱ	2
		生物基礎	2	*総合数学Ⅰ	2	*生物総合	2	*化学総合	2
		*沖縄の歴史Ⅰ	2	*未来への国語	2	*沖縄の歴史Ⅱ	2	*生涯体育	2
				*生涯体育	2				
芸 術 系		*総合音楽A	2	*総合音楽A	2	*総合音楽B	2	*総合音楽B	2
		美術Ⅰ	2	美術Ⅰ	2	美術Ⅱ	2	美術Ⅱ	2

※*は学校設定科目・Aで選択した科目はBでは選択できない

※2年芸術ABにて教科「総合音楽A」「美術Ⅰ」はそれぞれで開設。

※3年芸術系列ABにて教科「総合音楽B」「美術Ⅱ」はそれぞれで開設。

[4] 職員組織

1. 職員構成 (*印は臨任で内数)

校 長	教 頭	事 務 長	教 諭	養 護 教 諭	実 習 助 手	事 務 員	司 書	用 務 員	農 業 技 術 補 佐 員	非 常 勤 講 師	A L T	高 等 支 援 学 校	校 医 ・ 薬 劑 師	産 業 医	P T A	事 務 補 助 員	就 職 支 援 員	ス タ ー ル カ ウ ン セ ラ ー	特 別 支 援 教 育 支 援 員	就 学 継 続 支 援 員	校 務 補 助 員	教 員 業 務 支 援 員	合 計
1	3	1	46 *5	1	15 *2	5 *1	1	2 *2	4 *3	11	1	12 *0	3	1	2	1	1	1	1	2	1	1	117 *13

2. 職員組織

(1) 職員一覧表

番号	職 名	氏 名	教科・学科	校 務 分 掌	勤務年数
1	校 長				1
2	教 頭				2
3	”			充て主事 (教育庁県立学校教育課)	1
4	”			高等支援学校教頭	3
5	事 務 長			事務統括	2
6	教 諭		国 語	進路主任 (総務)	5
7	”		”	HR担任3-5 (臨任)	2
8	”		”	HR担任3-1	1
9	”		地歴・公民	特別支援教育コーディネーター	2
10	”		”	情報 (校務支援)	3
11	”		”	教務主任 (総務)	7
12	”		数 学	情報 (図書視聴覚)	5
13	”		”	進路 (就職)	1
14	”		”	HR担任3-4	3
15	”		理 科	進路 (就職)	3
16	”		”	生徒指導 (服装指導)	3
17	”		”	教務 (入試)	2
18	”		体 育	HR担任2-4	1
19	”		”	生徒指導 (安全・部活)・保健主事	3
20	”		”	生徒指導主任 (総務)	5
21	”		”	HR担任1-2	2
22	”		音 楽	教務 (学籍)	2
23	”		英 語	教務 (生徒募集)	3
24	”		”	進路 (大学・短大)	3
25	”		”	教務 (学籍)	1
26	”		家 庭	生徒会	3
27	”		”	教育相談	5
28	”		情 報	情報 (校内LAN)	1
29	”		熱帯資源	教務 (行事)	2
30	”		”	教務 (PTA・渉外)・HR係	3
31	”		”	HR担任2-1	1
32	”		”	学科主任	2
33	”		”	HR担任1-1 (臨任)	1
34	”		園芸科学	農業クラブ	2
35	”		”	HR担任3-2	4
36	”		”	HR担任2-2	1
37	”		”	学科主任	3
38	”		食品科学	HR担任3-3	6
39	”		”	学科主任	3
40	”		”	育児休暇	6
41	”		”	環境美化・副農場長	2
42	”		”	HR担任1-3 (臨任)	2
43	”		造 園	学科主任	3
44	”		”	農場長	5
45	”		”	教務 (教育課程)	5
46	”		”	HR担任1-4	1
47	”		福 祉	教務 (時間割)	4
48	”		”	進路 (専門学校・奨学金)	2
49	”		”	HR担任2-5 (臨任)	2
50	”		”	学科主任	5
51	”		”	HR担任1-5 (臨任)	2

	職 名	氏 名	教 科 学 科	校務分掌	勤務年数
52	養 護 教 諭		養護教諭	保健・教育相談	4
53	実 習 助 手		理 科	生徒指導	2
54	”		家 庭 科	生徒指導（臨任）	1
55	”		”	育児休暇	7
56	”		熱帯資源	教務	1
57	”		”	環境美化	6
58	”		園芸科学	育児休暇	6
59	”		”	環境美化（臨任）	1
60	”		”	農業クラブ	2
61	”		”	教務	2
62	”		”	教務	5
63	”		食品科学	進路指導	1
64	”		”	教務	2
65	”		造 園	環境美化	2
66	”		”	生徒指導	3
67	”		福 祉	情報（庶務）	4
68	事 務 主 査		事 務	歳入・備品	2
69	主 任		”	給与・人事・福利	5
70	事 務 主 査		”	旅費・施設	5
71	主 任		”	育児休暇	3
72	事 務 主 事		”	歳出・サービス・庶務（臨任）	2
73	用 務 員		”	営繕・環境美化（臨任）	1
74	用 務 員		”	来客対応・清掃（会計年度任用職員）	2
75	農 業 技 術 補 佐 員		園芸科学	（会計年度任用職員）	10
76	”		熱帯資源		3
77	主 任（司 書）		司 書	図書館業務	5
78	非 常 勤 講 師		体 育		
79	”		音 楽		
80	”		美 術		
81	”		国 語		
82	”		英 語		
83	”		家 庭		
84	”		熱帯資源		
85	”		食品科学		
86	”		”		
87	”		”		
88	”		”		
89	A L T		英 語		
90	高 等 支 援 学 校		国 語	進路指導	1
91	”		数 学	HR担任2－6	6
92	”		美 術	生徒支援	7
93	”		体 育	HR担任1－6	1
94	”		家 庭	進路指導（主）	4
95	”		情 報	視聴覚・情報	1
96	”		農 業	HR担任3－6	1
97	”		”	教務（総務）	4
98	”		工 業	入試・庶務	2
99	”		養護教諭	保健・教育相談	1
100	”		実習助手	環境整備・備品・互助	3
101	”		主 任	事務全般	1
102	事 務 補 助		事 務	就学支援金	
103	P T A		庶務会計		2
104	”		進路助手		
105	就 職 支 援 員				
106	ス ー ク ル カ ウ ン セ ラ ー				
107	特 支 教 育 支 援 員				
108	就 学 継 続 支 援 員			心理職	
109	”			福祉職	
110	農 業 技 術 補 佐 員			非常勤、休日の農場管理	
111	農 業 技 術 補 佐 員			非常勤、休日の農場管理	
112	校 務 補 助 員			環境美化、事務補助（会計年度任用職員）	2
113	教 員 業 務 支 援 員				
114	学 校 医				
115	学 校 歯 科 医				
116	学 校 薬 剤 師				
117	産 業 医				

(3)校務分掌の内容

部	係名	事務内容	担当者
教務	総務	新学年度の発足事務、新任職員リエンション、総務委員会運営、職員会議運営、校務企画（教職員配置計画等）学校要覧編集、教務関係渉外（学校訪問等連絡調整）、休業中の管理計画、各種委員会発足世話、内部評価のまとめ、学年末・年度末反省のまとめ、三者面談計画、内規調整、授業参観・学級PTA世話、キャリア教育計画、合格者リエンションの企画・主権者教育計画、キャリアパスポート計画、ICT支援員等との連絡調整	
	行事	全体行事に関わる企画運営、年間・月間・週間行事計画及び県への報告、日課変更調整、行事の連絡・調整、全体集会の世話（週番業務へ）、入学式・卒業式要覧の編集、行事費予算の編成計画、伝達表彰計画、卒業生皆勤賞・特別活動賞表彰計画、はじめの一歩研修企画	
	教育課程	教育課程の研究 教育課程委員会の運営 総合的な探究の時間、選択科目調査・調整、教科書調査選定・注文の世話、朝学の企画、習熟度別授業把握と報告、定数配置案の作成報告の補助 教育実習受付・計画	
	学籍公簿 成績管理 中退	指導要録その他の諸表簿準備・整理・保管、生徒の異動事務、生徒名票作成、退学者の成績証明等、成績判定会議資料作成、生徒の管理者指導計画、新入生リエンション（学籍管理）、公簿記録管理（校務支援システム含む）、未履修懸念者指導・追認考査計画、中途退学・休学等に関する調査（文書・メール報告）、中途退学対策に関する研修会への参加、生徒個人情報管理	
	時間割・考査・追試	定期考査時間割・監督割当・運営、追認考査計画と運用、時間割作成・教室配置作成（新規）、非常勤講師への日程変更連絡（新規）、その他時間割作成に係る業務（公文処理・出張等）、時鐘管理、職朝連絡票「本日の日程」PC管理	
	渉外 PTA HR	渉外 PTA予算編成、会計に関すること PTA総会、代議員会の通知、印刷発送、資料作成 運営補佐各種生徒委員会編成計画、統一HR計画（LHR年計、平和集会企画・運営）、新入生リエンション計画、HR役員認証式 芸術鑑賞会計画	
	庶務	職員会議資料の保管、新年度発足に関わる掲示物などの準備、諸会議資料等の準備、生徒会予算執行の補佐（生徒会庶務へ） 教務部会記録（庶務で検討）、選択科目調査・調整・教室配置（補助）	
	入試	中学校訪問（中頭地区）によるPR活動、学校紹介資料作成（プレゼンテーション、動画、パンフレット等）、HPのアップデート（体験入学案内、入試関係資料等）、体験入学計画（中3）、中学校進路指導担当者対象学校説明会実施、高校入試業務計画、入試関連公募等保管・整理、学校見学に係る対応	
	広報	中学校訪問（中頭地区）によるPR活動、学校新聞中農だよりの作成計画、学校紹介パンフレット作成計画、学校紹介ポスター作成計画、HPのアップデート提供（行事、体験入学等）、校内行事の写真記録、中学校へのPR資料作成・提供（進路状況、資格取得、部活動、在校生の活躍等）、中学校主催進路説明会への対応、学校見学に係る対応、体験入学アンケートの実施、先輩に学ぶ会計画	
庶務	中学校訪問（中頭地区）によるPR活動、校内外の写真記録の補佐、学校見学受入・案内、中農便りの作成・印刷・発送の補佐、体験入学アンケート集計の補佐、会議資料印刷、中学校へのPR資料作成・提供の補佐、体験入学企画運営の補佐、入試業務の企画・運営（入試総務）の補佐、中学校進路指導担当者対象学校説明会の実施、中学校主催進路説明会への対応、先輩に学ぶ生徒派遣、教務部会記録等		
情報	校内LAN	各種サーバ（NAS・APSV等）の管理計画、校務用PC（リース）・生徒用PC（chromebook）の保守管理（Apexone, Windowsupdate）、校務用PC（備品）購入計画の相談、校内LAN・無線AP等のネットワーク機器管理、職員用・生徒用アカウント管理、校内Teamsの管理（チーム中農・チーム中農（生徒用））、ワイヤレス配信に関する相談、ネットワーク及びDX関連公文処理、IT教育センター・DX推進課との連携、校内ICT教育研修計画、DX推進（校務、授業）に係る相談、GIGA端末の購入・校内設定・保守に関する計画、学校HPの運用・管理（補佐）、高校入試情報管理システムの処理とデータ管理（副）	
	校務支援システム	校務支援サーバ管理計画、校務支援システム運用管理（年度初期設定、生徒名票、PTA会員名簿、成績処理設定、通知表、調査書、指導要録、卒業台帳、成績証明書）サブシステムの運用管理（SA.net、図書館、保健室、生徒証発行）、校務支援システムに関する研修計画、IT教育センターとの連絡調整、学校HP運用・管理（主）、ABC運用管理、スクリプト登録計画・運用設定管理（補佐）	
	図書視聴覚（司書教諭）	図書委員の指導、読書感想文・画コンクール出展計画、図書館協議会関連業務、新入生図書館リエンション計画、平和資料展計画、校内読書週間計画、司書教諭公文・出張業務、返本指導、視聴覚教室管理、視聴覚備品管理、全体集会・行事等の放送機器準備、教師用ipad管理、電子黒板（プロジェクタ）の管理、Ezcast管理、高校入試情報管理システムの処理とデータ管理（主）、スクリプト登録計画・運用設定管理（主）（担当教頭と連携）	
	司書	図書館予算の計画・執行、図書受入・整理・貸出・リファレンス・統計、図書館利用・返却指導、多読者表彰計画、図書施設の整備・保全（蔵書点検）、諸出版物の管理・広報、図書館情報配信	
	庶務	ICT関連業務補佐（新年度アカウント配布資料印刷・チーム中農設定・GIGA端末業務、ipad, ezcast, ABC, 校務用pc設定チェック等）※庶務はお互いの業務をサポートする 図書視聴覚関連業務補佐（各種行事・全体集会の放送準備、視聴覚機器管理）※庶務はお互いの業務をサポートする	
	全員	校内ICT関連研修業務の企画運営、各種ICT機器メンテナンス業務（校務用PC、教師用ipad, Ezcastその他）※研修の企画は各係で主となり、協力して研修を担当する。	
生徒指導	生徒指導 総務	年間計画の作成（薬物乱用防止講話等）、公文・諸調査の処理、生徒指導資料の提供、生徒指導委員会計画、生徒指導関係諸機関との連携、問題行動生徒の指導計画（懲戒指導保護者召喚）、安全指導計画（避難訓練等）、交通安全教育指導計画（交通安全講話等）	
	安全・遅刻・部活動	車両免許の指導、朝の遅刻指導の指導計画作成、部活関連（顧問・部室割当、部室管理計画、体育館施設割当、外部指導者委嘱、高体連関係申込、特別練習許可願い、部活活性化費用割当）	
	服装指導	身なり指導計画、エロカード・携帯電話指導計画、制服規定に関すること 生徒指導用教室掲示物作成 生徒顔写真撮影計画・指導、近隣中学校生徒指導定例会参加、いじめアンケート計画、高文連関係	
	生徒指導 補助	問題行動の指導 生徒指導に関する書類の印刷・作成（外出・入室許可証等）アルバイト・自転車の届出の指導	
	生徒会 総務	生徒会行事計画、生徒会運営計画、生徒会予算編成、中央委員会・選挙管理委員会運営計画、生徒集会役員運営指導、渉外関係、選手推戴式、卒業証書入れ・花束注文、自動販売機管理計画	

部	係名	事務内容	担当者	
進路指導	総務	進路指導計画、進路予算編成、関係機関との連絡・調整、進路のしおり作成、受験報告書発行、卒業生の調査書・成績証明書発行、PTA代議委員会情報交換、進路関連行事計画、進路希望調査、校外進学ガイダンス参加計画、基礎力診断テスト計画、公務員志望者指導計画、ふれあい看護体験、各種調査・統計・報告、teamsでの進路情報の提供、基礎学力向上委員会計画、進学・就職担当指導のサポート		
	大学・短大奨学金①	大学・短大・大学校進学に関すること(進学相談、願書確認、進学対策指導)、情報資料の収集及び提供、大学・短大来訪者の対応、校内大学・短大説明会の企画・運営、進学に関する講座の企画運営、小論文模試の企画運営、進路のしおり作成・受験報告書の編集・発行、JASSO奨学金募集・指導・事務		
	専門学校奨学金②	専門学校・職業訓練校への進学に関すること(進学相談、願書確認、進学対策指導等)、情報・資料の収集及び提供、専門学校来訪者の対応、奨学生募集・奨学金関係事務、進路だより・進路のしおり作成・受験報告書の編集・発行 就職進学に関すること、JASSO以外の奨学金募集・指導・事務		
	就職A	就職指導に関すること(就職相談、履歴書作成指導、面接指導、企業との調整など) 職場開拓・定着指導 情報・資料の収集及び提供 ネットワークとの連絡調整 就職に関する事務手続き 県内外合同説明会 就職試験対策講座(筆記・面接)に関する企画・運営 就職関係来訪者の対応 進路だより・進路のしおり・受験報告書の編纂・発行	就職ガイダンスの企画・運営 就職に関する調査・集計・報告	
	就職B		県外インターンシップに関すること 就職ガイダンスの運営 就職進学に関すること	
	奨学金補佐	JASSO奨学金及びその他奨学金申請に係る補助		
	就職支援員	就職を希望する生徒の支援(個別面談・個別指導・職業紹介業務)、進路指導部における就職支援全般。ネットワーク連携業務、進路だより・進路のしおりの作成、就職ガイダンスの運営		
進路庶務	①奨学金等補助②進路情報発信補助③進路行事補佐			
環境整備(副農場長)	美化清掃	清掃分担区域割当配置計画と表示、ゴミ箱等の点検整備、全体清掃計画、清掃用具の購入・管理計画、ゴミ集積場の管理計画、高校入試試験場設営計画、教室ワックス作業計画		
	施設営繕	施設設備の整備活用 教室備品等(黒板、腰掛け、教卓、教壇)の点検 ゴミ捨て場の整備 その他美化清掃に関すること トイレ用消耗品の購入及び保管 ※事務との連絡調整		
	環境整備庶務	清掃分担区域割当配置計画と表示、ゴミ箱等の点検整備、全体清掃計画、清掃用具の購入・管理計画、ゴミ集積場の管理計画、高校入試試験場設営計画、教室ワックス作業計画		
教育支援	保健	学校保健に関すること、救急処置に関すること、学校環境衛生検査に関すること、災害共済給付に関すること、保健統計調査に関すること、保健情報の収集及び資料の提供、健康相談に関すること、(AED・心肺蘇生法講習会)の企画、エイズ・性に関する講話		
	教育相談	生徒・保護者等の教育相談、担任・学科長・校内各部との連携、外部関係機関との連携、校内外ケース会議、カウンセリング委員会、不登校・学校生活不適応生徒への対応、別室登校出席扱いに関する提案、スクールカウンセラーとの連絡調整・報告、拡大学年会の連携		
	特別支援教育コーディネーター	特別支援教育支援員配置生徒に関すること(申し込み面談・担任との連携)、特別支援教育支援員への連絡調整と毎月の支援記録簿報告、就学継続支援員(心理・福祉SSW)との連携(面談調整、担任との連携、報告書の提出)。ICT合理的配慮に関すること(県への報告)、職員研修呼びかけ		
農場部	農場長	農場部運営計画、農場部会・運営委員会計画、農場部予算編成、農場部関連行事計画(農業祭・即売会・中農市)、農場生産物総括・事務処理、農場整備計画、農場環境整備(農場共有全般)、農場廃棄物処理、産振施設整備計画、農場部関連機関連絡調整、祝・休日の農場管理計画		
	副農場長	農場部会・運営委員会資料作成、農場部関連行事HP広報、実習服選定計画 (環境整備部)		
	学科主任	学科運営計画、学科会計、学科生徒の徒指導進路指導教育相談の世話、学科予算計画、学科生産物計画と事務処理、学科消耗品管理・学科施設の整備計画・農場環境整備(学科割当て範囲)、学科施設設備の整備計画・学科関係機関・団体等に関する連絡調整・祝・休日等の学科管理計画、学科関係機関連絡調整・民間活力導入事業計画・インターンシップ調整・入試小委員会世話係		
	農業クラブ	単位クラブの運営計画、農ク活動の推進計画、農業クラブの対外的諸活動計画、農ク代議員会計計画、校内農ク大会計画(年2回)、アグリマイスター推進計画、日本農業技術検定推進計画、卒業式花道装飾計画、「土・はばたき」の発刊		
	農業クラブ庶務	校内農業クラブ大会の企画・運営のサポート(年2回)		

各種委員会

1	総務委員会	校長	教頭	教頭(高支)	教頭(定時)	事務長	教務(総務)★	教務(行事)
		進路指導	生徒指導	入試	農場長	熱帯資源(学科長)	園芸科学(学科長)	食品科学(学科長)
		造園(学科長)	福祉(学科長)	生徒会	高等支援	図書視聴覚	定時教務	定時農場
2	教育課程委員会	教頭	教育課程★	熱帯資源(学科長)	園芸科学(学科長)	食品科学(学科長)	造園(学科長)	福祉(学科長)
		国語	地歴公民	数学	理科	体育	音楽	英語
		家庭	情報	高等支援				
3	中途退学対策委員会	教頭	学籍★	教育相談	進路指導	養護教諭	熱帯資源(学科長)	園芸科学(学科長)
		食品科学(学科長)	造園(学科長)	福祉(学科長)				
4	内規検討委員会	教頭	高支教頭	教務総務★	学籍	進路指導	生徒指導	生徒会
		農場部	高等支援					
5	校務分掌検討委員会	教頭	高支教頭	職員代表(分会長)	教務	進路指導	生徒指導	熱帯資源(学科長)
		園芸科学(学科長)	食品科学(学科長)	造園(学科長)	福祉(学科長)	実習教諭(世話)	農場部	普通科職員
6	交通安全委員会	教頭	交通安全★	熱帯資源(学科長)	園芸科学(学科長)	食品科学(学科長)	造園(学科長)	福祉(学科長)
		1学年主任	2学年主任	3学年主任	保護者代表			
7	進路指導委員会	教頭	進路総務	進路大学	進路就職A	進路就職B	進路専門	熱帯資源(3年担任)
		園芸科学(3年担任)	食品科学(3年担任)	造園(3年担任)	福祉(3年担任)	熱帯資源(学科長)	園芸科学(学科長)	食品科学(学科長)
		造園(学科長)	福祉(学科長)					
8	保健委員会	教頭	高支教頭	保健体育★	保健体育	保健体育	保健体育	養護教諭
		生徒会	熱帯資源(学科長)	園芸科学(学科長)	食品科学(学科長)	造園(学科長)	福祉(学科長)	
9	予算委員会(私費委員会)	教頭★	高支教頭	事務長	生徒会	進路部	教務涉外	農場長
		視聴覚						
10	情報教育委員会	教頭	事務長	教務(校内LAN)★	教務(校務支援)	熱帯資源	園芸科学	食品科学
		造園	福祉	国語	地歴公民	数学	理科	体育
		音楽	英語	家庭	情報	高等支援		

11	推薦委員会	教頭	進路総務	進路大学	進路就職A	進路就職B	進路専門	熱帯資源 (3年担任)
		園芸科学 (3年担任)	食品科学 (3年担任)	造園 (3年担任)	福祉 (3年担任)	関係学科長		
12	人権委員会	校長	教頭	教育相談★	生徒指導	養護教諭		
13	労働安全衛生委員会	校長	教頭★	事務長	産業医	養護教諭 (全)	養護教諭(高支)	保健体育主事
		教務(総務)	農場長	高等支援	職員代表	実習教諭世話	全日教頭	定時教頭
14	施設委員会	全日教頭	定時教頭	高支教頭	事務長	環境整備★	農場長	普通科代表
		熱帯資源 (学科長)	園芸科学 (学科長)	食品科学 (学科長)	造園 (学科長)	福祉 (学科長)		
15	カウンセリング委員会 (特別教育支援委員会)	教頭	教育相談★	特別支援	養護教諭 (全)	養護教諭(高支)	関係学科長	関係HR担任
16	ハラスメント対策委員会	校長	教頭★	高支教頭	事務長	教務	教育相談	職員代表
17	平和教育委員会	教頭	高支教頭	教務 (HR渉外)	図書視聴覚	1学年	2学年	3学年
18	キャリア教育推進委員会	教頭	教務 (総務)★	農場長	進路指導	熱帯資源 (学科長)	園芸科学 (学科長)	食品科学 (学科長)
		造園 (学科長)	福祉 (学科長)	国語	地歴公民	数学	理科	体育
		音楽	英語	家庭	情報			
19	いじめ対策委員会	校長	教頭★	高支教頭	生徒指導	教育相談	養護教諭	1学年主任
		2学年主任	3学年主任	関係学科長	高等支援	P T A会長	P T A副会長	P T A指導部長
20	時間割編成委員会	農場部	普通科					
21	芸術鑑賞委員会	図書視聴覚★	教頭	芸術				
22	アルバム委員会	教頭	高支教頭	事務長	全日 3学年代表★	高等支援 3学年代表★	全日 1学年代表	高支 1学年代表
23	生徒指導委員会	教頭	高支教頭	生徒指導 (総務)★	関係HR担任	関係学科長		

(5) 農場部組織図

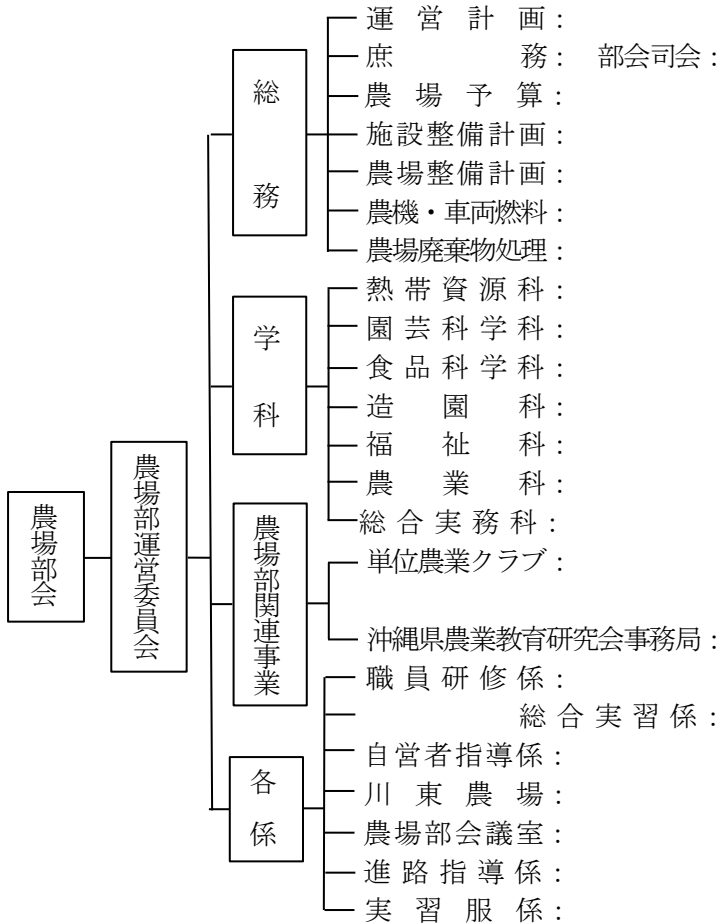

農場部関係分掌

分掌	係氏名
農場部	
学科長	
農業クラブ	

農場部各種委員会及び委員

- (1) 農場部運営委員会
- (2) 教育課程委員 各科代表

外部団体職務分掌

- (1) 沖縄県高等学校文化連盟
- (2) 沖縄県高等学校国際教育研究協議会
- (3) JA 祭り：淳悟 花と食フェスタ：
- (4) 中部地区農 de グッジョブ：
- (5) 産業教育フェア：
- (6) インターンシップ：
- (7) 花のゆりかご：

(6)令和8年度 事務分掌表

職名・氏名	分掌	仕事内容
事務主事	歳出	全日制歳出予算執行に関する事(農場部予算及び免税軽油に係る業務含む) ・営繕関係
	庶務・服務	文書收受・発送、職員の出勤簿に関する事、証明書発行(在校生)
	報償費	民活事業・ビジネスマナー等の報償費の支払いに関する事
事務主査	歳入	授業料・入学料・証明手数料・入学考査料・実習生産物売払代
	就学支援金等	高等学校等就学支援金・奨学のための給付金・バス通学補助に関する事
	備品	購入計画・執行・管理・修繕・廃棄に関する事、車検に関する事(公課費含む)、 備品の調整及び動物に関する事、防音事業報告
事務主査	施設	施設の営繕に関する事
	旅費	旅費支払、公務使用自家用車届に関する事
主任	給与	全日制・定時制職員の給与全般・手当認定業務に関する事
	人事	休職・臨任発令に関する事、履歴書の整理・保管に関する事
	非常勤報酬	会計年度任用職員(全日制)・学校医等・スクールカウンセラーの報酬の支払いに関する事
	福利	公立学校共済組合に関する事
定時制 事務主事	庶務・服務	文書事務(文書受付を除く)、出勤簿に関する事、証明書発行
	福利	公立学校共済組合に関する事
	歳出	定時制歳出予算執行に関する事(農場部予算含む)
	旅費	旅費支払い並びに公務使用自家用車届に関する事
	報酬	図書館司書・定時制非常勤講師・非常勤職員の報酬支払に関する事
	歳入	金銭分任出納員の業務、定時制歳入事務全般
	就学支援金等	高等学校等就学支援金・奨学のための給付金に関する事
高等支援 主任	就学奨励費	特別支援教育就学奨励費に係る事務
	庶務・服務	文書発送、職員の出勤簿に関する事、証明書発行
	歳出	高等支援学校歳出予算執行に関する事 防音事業報告
	福利	公立学校共済組合に関する事
	給与・報酬	給与全般・手当認定業務、高等支援学校非常勤講師に関する事
	歳入	高等支援学校実習生産物売払関係
	旅費	旅費支払い及び公務使用自家用車届に関する事

その他

情報リーダー :

事務職員協会理事 :

3. 学級担任表

(令和8年5月1日現在)

学年	学科名	組	男子	女子	計	正担任	副担任	備考
第一学年	熱帯資源	1	11	29	40			(学年位置づけ)
	園芸科学	2	14	26	40			
	食品科学	3	12	28	40			
	造園	4	33	0	33			
	福祉	5	4	28	32			
	高等支援	6	8	2	10			
学年計			82	113	195			
第二学年	熱帯資源	1	10	29	39			(学年位置づけ)
	園芸科学	2	13	17	30			
	食品科学	3	11	29	40			
	造園	4	34	4	38			
	福祉	5	4	23	27			
	高等支援	6	5	5	10			
学年計			77	107	184			
第三学年	熱帯資源	1	5	32	37			(学年位置づけ)
	園芸科学	2	10	25	35			
	食品科学	3	10	29	39			
	造園	4	28	2	30			
	福祉	5	12	23	35			
	高等支援	6	8	2	10			
学年計			73	113	186			
合計			232	333	565			

4. 部活・同好会顧問

	クラブ名	顧問名	活動場所
体育系クラブ	野球部		グラウンド
	相撲部		相撲場
	女子バレーボール部		体育館
	男子バスケットボール部		体育館
	男子サッカー部		グラウンド
	男子バドミントン部		体育館
	女子バドミントン部		体育館
	剣道部		武道場
	ボクシング部		体育館玄関前他
	硬式テニス部		テニスコート
	陸上同好会		グラウンド
	卓球同好会		武道場等
	フットサル同好会(高支)		グラウンド
文化系クラブ	動物介在活動部		熱帯資源科
	小動物部		熱帯資源科
	園芸部		園芸科学科
	バイオ研究部		園芸科学科
	フラワーデザイン部		園芸科学科
	加工部		食品科学科
	測量部		造園科
	資源活用部		熱帯資源科
	放送部		放送室
	吹奏楽部		音楽室
	書道部		普通科棟
	写真部		園芸科学科
	ボランティア部		福祉科
	郷土芸能部		福祉科
	沖縄島野菜部		食品科学科
	調理・手芸部		家庭科室
	軽音部		造園科
	造園技術同好会		造園科
	イラスト同好会		普通科棟
	農業鑑定同好会		食品科学科
	パソコン同好会		情報処理教室
	マジック同好会		福祉科
介護技術研究同好会		福祉科	
高支スキルアップ同好会			

[5] 行事計画

1. 日課計画

校 時	普通授業	45分授業	40分授業
職員朝礼	8:30～8:45	8:30～8:45	8:30～8:45
S H R	8:50～9:00	8:50～9:00	8:50～9:00
1校時	9:10～10:00	9:10～9:55	9:10～9:50
2校時	10:10～11:00	10:05～10:50	10:00～10:40
3校時	11:10～12:00	11:00～11:45	10:50～11:30
4校時	12:10～1:00	11:55～12:40	11:40～12:20
昼食	1:00～1:40	12:40～1:20	12:20～1:00
予鈴	1:40	1:20	1:00
5校時	1:45～2:35	1:25～2:10	1:05～1:45
6校時	2:45～3:35	2:20～3:05	1:55～2:35
S H R	3:35～3:40	3:05～3:10	2:35～2:40
清掃	3:40～3:55	3:10～3:25	2:40～2:55

2. 年間授業日数

	1学期	2学期	3学期	合計
1年	69	78	50	197
2年	69	78	50	197
3年	69	78	26	173

3. 2026年度年間行事計画

次頁より

2026年度 年間行事計画 4月 沖縄県立中部農林高等学校 [全日制] 課程

4月	日曜	行事計画	授業実施計画											
			一歩	教科	1	2	3	4	5	6	備考	週番		
1	水													
2	木	新任職員オリエンテーション(9:00～) 教科会(10:00～) 普通科会議(11:00～) 各部発足(13:00～) 第1回総務委員会15:00～) 県立高等学校初任者研修校長等連絡協議会 県立高等学校初任者研修① 高支発足会議												
3	金	第1回全定合同職員会議(発足会議) (9:00～) PTA三役会 各学年会(14:00～1年:1-5、2年:2-4、3年2-5) キャリア教育推進委員会(15:00～)												
4	土													
5	日													
6	月	内規検討委員会(9:00～) 1年担任入学式打ち合わせ(10:00～) 定時との調整会議(11:00～) 教育課程委員会(13:00～) はじめの一歩職員研修(14:00～) 農場部運営委員会①												
7	火	就任式・始業式・入学式・PTA入会式 進路アンケート(～10日)			行	L	L	行	行	L				
8	水	ハラスメント対策委員会(8:30～) 新入生オリエンテーション①はじめの一歩(学科) 県立高等学校初任者研修指導教員等連絡協議会	1	農	○	○	○	○	○	○		はじめの一歩テーマ① 学科		
9	木	中途退学対策委員会(16:15～) 新入生オリエンテーション②はじめの一歩(授業担当) 学科オリエンテーション(全学科:5,6校時) 尿検査① 第1回農ク研究協議会(南農) 県立高等学校初任者研修②	2	授業担当	○	○	○	○	○	○	はじめの一歩 テーマ②当該 授業担当			
10	金	情報教育委員会(16:15～) 尿検査② 胸部X線検査・心電図検査(1年:56校時授業平行) 前期(～9/30)課外講座受付(～17日)	3	情・音・理	○	○	○	○	○	○				
11	土													
12	日													
13	月	交通安全委員会(16:15～)	3 仲間づくりの スキラアッ プ	情報・音楽・理科	○	○	○	○	○	○				
14	火	統一LHR(キャリアパスポート① 1,2年キャリアコン派遣予定) いじめ対策委員会(16:15～) 新入生図書館オリエンテーション(～24日)			L	○	○	○	○	○	2校時2年担任 HRキャリアパス			
15	水	県高体連第1回理事会・評議員会 対面式・部紹介(56体育館) 基礎力診断テスト(1～4) PTA会計監査			※	※	※	※	●	●				
16	木	人権の日 第2回総務委員会 労働安全衛生委員会(8:30～) 校務分掌検討委員会(16:15～) 校医検診①(午前授業平行) 県立高等学校初任者研修③			○	○	○	○	▽	▽	45分授業			
17	金	少年を守る日 保健委員会(16:15～) 第1回県立学校校長研修会 身体測定・歯科検診(123校時) スポーツテスト(456校時)	●	●	●	●	●	●	123昼456					
18	土	おきなわ地域教育の日 第1回定例研究協議会(校長会)												
19	日	家庭の日												
20	月	平和教育委員会(16:15～) 校医検診②(午前授業平行)前期課外講座開始(～9/30) フォークリフト運転技能講習(造園科2,3年希望者:～25日)	3 仲間づくりの スキラアッ プ	情報・音楽・理科	○	○	○	○	○	○				
21	火	第2回全定合同職員会議 人権委員会(8:30～) 3年生統一LHR 進路オリエンテーション 高支資格取得についての説明会12			L	▽	▽	▽	▽	▽	40分授業			
22	水				○	○	○	○	○	○				
23	木	進路指導委員会・推薦委員会発足会議(16:15～) 校医検診③(午前授業平行) 尿二次① 農ク九連代議員会(宮崎)① 県立学校新任教頭研修会	○	○	○	○	○	○						
24	金	カウンセリング委員会(16:15～) 尿二次② 農ク九連代議員会(宮崎)② 高支2・3年刈払機取扱作業安全衛生教育(終日) 産業医来校日16:00～ 特別支援学校特別支援教育コーディネータースキルアップ研修	○	○	○	○	○	○						
25	土	フォークリフト運転技能講習(造園科2,3年希望者:実技)												
26	日													
27	月	施設委員会(16:15～) PTA常任委員会①			○	○	○	○	○					
28	火	交通安全講話(講師と調整済み:1校時) 農場部会①			L	○	○	○	○					
29	水	昭和の日												
30	木	アルバム委員会(16:15～) 校医検診(もれ) 高支個人面談34 高支校医検診5 高支会議② PTA代議員会①			○	○	○	○	○					
備考	4月下旬: 沖縄県学校農業クラブ連盟大会スローガン提出									1年	2年	3年		
	授業 日数	月	17	17	17									
		累計	17	17	17									
	授業 時数	月	99	99	99									
累計		99	99	99										

記号の意味 ○=50分授業 △=45分授業 ▽=40分授業 行=行事 L=LHR ●=特別授業 ★=キャリアパスポート

2026年度 年間行事計画 5月 沖縄県立中部農林高等学校 [全日制] 課程

5月	日	曜	行事計画	授業実施計画							備考	週番		
				一歩	教科	1	2	3	4	5			6	
1	金		全体集会(身なりGW注意喚起) 第1回校内農業クラブ発表大会(56授業) 教職員メンタルヘルスの日			●	●	●	●	○	○			
2	土													
3	日		憲法記念日											
4	月		みどりの日											
5	火		こどもの日											
6	水		振替休日											
7	木		高校総体申込〆切(12時) 高支個人面談56 農場部運営委員会② 高等学校中堅教諭等資質向上研修① 特別支援学校中堅教諭等資質向上研修① 沖特進研(PM, オンライン) 沖縄県教職員互助会説明会・沖縄支支運営委員会(1学期全体互助幹事)			○	○	○	○	○	○			
8	金		ゴキウの日の取り組み 全体清掃① 農ク技術協議会専門部会(南農:測量・家畜審査・フラワー・農鑑) 第1回県立学校副校長・教頭研修会 高支2・3年刈払機取扱作業安全衛生教育(予備日)			△	△	△	△	△	△	45分授業		
9	土													
10	日		【水の授業】授業参観(12校時)・PTA総会(4校時)・進学費用対策講演会(3学年3校時) 高支1年進路保護者説明会			○	○	○	L			水の654	4校時LHR	
11	月		5/9(土)の振替休日											
12	火		中間考査 教育課程委員会 職員研修①(特別支援) 高支終日課 身なり週間～15日 産業教育フェア事務調整会議 沖縄県高等学校福祉教育研究会 第1回理事会兼総会並びに研究協議会(15:00～リハビリ実習室)			※	※	※	※	/	/			
13	水		スポレク 基礎力テスト分析説明会 県立高等学校教職2年目研修① 特別支援教育コーディネーター養成研修 身なり週間～15日	4 あ な た の h a p p y 探 し ま し よ う	国 語 ・ 英 語	▲	▲	▲	▲	▲	▲	45分授業		
14	木	人権の日 第3回総務委員会 農ク日連春季代議員会①(東京) 3年対象JASSO奨学金説明会① 県立高等学校初任者研修④ 身なり週間～15日	△			△	△	△	△	△	△			
15	金	少年を守る日 歯科検診(もれ) 地域視察研修(園芸1年) 農ク日連春季代議員会②(東京) 3年対象JASSO奨学金説明会② 中農市① 身なり週間～15日	△			△	△	△	△	△	△			
16	土		おきなわ地域教育の日											
17	日		家庭の日											
18	月		第3回全定合同職員会議 令和8年度追認考査説明会・申込(～5/29) 中学校・高等学校特別支援教育コーディネーター連携協議会	4 あ な た の h a p p y 探 し ま し よ う	国 語 ・ 英 語	▽	▽	▽	▽	▽	▽	40分授業		
19	火	三者面談① 高支家庭訪問・三者面談① 中学校訪問(入試広報～5/29) カウンセリング委員会 3年就職希望者三者面談① 労働安全衛生員会(8:30～)	L			○	○	○	/	/	1234			
20	水	三者面談② 高支家庭訪問・三者面談② 3年就職希望者三者面談② 就職カブックス(2～4校時) 入試企画委員会発足	○			○	○	○	/	/	1256			
21	木	三者面談③ 高支家庭訪問・三者面談③ 3年就職希望者三者面談③ 農場部会② 県立高等学校初任者研修⑤	○			○	○	○	/	/	1234			
22	金	高校総体推戴式(1校時体育館) 沖縄県高等学校総合体育大会総合開会式 三者面談④ 高支家庭訪問・三者面談④ 3年就職希望者三者面談④ 沖農教研第1回研究協議会及び理事会 産業医来校日16:00～	●			○	○	○	/	/	3456			
23	土		県総体競技～26日											
24	日													
25	月		三者面談⑤ 高支家庭訪問⑤ 3年就職希望者三者面談⑤ JASSO奨学金ｽﾌﾟﾈｯﾄ入力会① 高支2・3年終日課	5 私 の キ ャ ﾘ ｱ を 振 り 返 ろ う	数 学 ・ 社 会	○	○	○	○	/	/	3456		
26	火	三者面談⑥ 高支家庭訪問⑥ FFO大会出場者申込〆切(技術競技、意見、プロジェクト、農鑑) 3年就職希望者三者面談⑥ JASSO奨学金ｽﾌﾟﾈｯﾄ入力会② 高支2・3年終日課	○			○	○	○	/	/	3456			
27	水	三者面談⑦ 全国校長会(埼玉県～28日) 高支会議③ 第71回沖縄県学校農業クラブ連盟リーダー研修会1日目(県連生徒役員会) 3年就職希望者三者面談⑦ JASSO奨学金ｽﾌﾟﾈｯﾄ入力会③	▽			▽	▽	▽	▽	▽	40分授業			
28	木	三者面談⑧ 第71回沖縄県学校農業クラブ連盟リーダー研修会2日目 3年就職希望者三者面談⑧	▽			▽	▽	▽	▽	▽	40分授業			
29	金	三者面談⑨ 高支就業体験事前学習6 第71回沖縄県学校農業クラブ連盟リーダー研修会3日目 令和8年度追認考査申込〆切(教務へ提出) 第1回英検 3年就職希望者三者面談⑨	▽			▽	▽	▽	▽	▽	40分授業			
30	土													
31	日													
備考										1年	2年	3年		
										授業日数	月	18	18	18
											累計	35	35	35
										授業時数	月	92	92	92
										累計	191	191	191	

記号の意味 ○=50分授業 △=45分授業 ▽=40分授業 行=行事 L=LHR ●=特別授業 ★=キャリアパスポート

2026年度 年間行事計画 6月 沖縄県立中部農林高等学校〔全日制〕課程

6月 日 曜	行事計画	授業実施計画											
		一步	教科	1	2	3	4	5	6	備考	週番		
1 月	高支1学期就業体験・校内実習(～12日) 平和資料展(図書館;～22日)	5 私の キャ リア アを 振り 返ろ う	数 学・ 社 会	○	○	○	○	○	○				
2 火	全体集会(1校時) 高支学校見学会① 沖縄県産業教育振興会総会 農場部運営委員会③			L	○	○	○	○	○				
3 水	教育課程委員会 高支学校見学会② 第1回追認考査① 産業教育フェア実行委員会			○	○	○	○	○	○				
4 木	高支学校見学会③ 第2回農ク研究協議会(南農) 令和8年度第28回九州地区福祉高等 学校長会研究協議会並びに学科主任会等研究協議会(福岡大会;～5日) 第1回追認 考査② カウンセリング委員会 第75回農場協会全国大会研究協議会・全国理事会(東 京都) 高支会議 学校における労働安全衛生担当者研修会			○	○	○	○	○	○				
5 金	第2回定例研究協議会(校長会) 1学期出席入力メ切り(教科担任) 令和8年度第28回九州地区 福祉高等学校長会研究協議会並びに学科主任会等研究協議会(福岡大会;～5日) 第1回追認考 査③ FFO大会発表原稿提出メ切(必着) 生徒総会・野球部推戴式・FFO 建設産業合同企業説明 会、校外進学ガイダンス(2～3件)			○	○	○	○	○	●				
6 土	県高P連総会・安全振興会定時総会 13:00～17:00(八汐荘)												
7 日													
8 月	1学期出席確認期間(担任:～12日)			○	○	○	○	○	○				
9 火	統一LHR(キャリアパスポート②) 高支学校見学会④ 高支1年就業体験保護者参観日 産業教育フェア幹事会			L	○	○	○	○	○				
10 水	期末考査① 高支学校見学会⑤ 3年校外ガイダンス			※	※	※	※	/	/		3年4校 時自習		
11 木	期末考査② 高支学校見学会⑥ 県立高等学校初任者研修⑥ サイバー犯罪防止講話(4 校時) チューター顔合わせ会(3年&職員放課後)			※	※	※	●	/	/		サイバー犯 罪講話		
12 金	期末考査③ 第4回総務委員会 令和9年度第1回実習服検討委員会① 1学期出席シ ステムロック(17:00) 第1回追認考査結果報告(教務へ) 沖農教研総会(北部農林高校)			※	※	※	※	/	/				
13 土													
14 日	教員・学校栄養職員候補者選考第1次試験 第67回サービスマテ検定(第1回)												
15 月	高支就業体験事後学習1～6 1学期成績入力開始(～22日) 全体清掃②	5 私の キャ リア アを 振り 返ろ う	数 学・ 社 会	△	△	△	△	△	△				
16 火	第4回全定合同職員会議 高支就業体験事後学習1～4 福祉科3年生研修旅行(～19日) 労働安全衛生委員会(8:30～)			L	▽	▽	▽	▽	▽		40分 授業		
17 水	高支学校見学会⑦ 福祉科3年生研修旅行(～19日) 第1回追認考査認定日			△	△	△	△	△	△		45分 授業		
18 木	人権の日 福祉科3年生研修旅行(～19日) 農場部会③ FFO発表会(農場部会 時)			▽	▽	▽	▽	▽	▽		40分 授業		
19 金	少年を守る日 福祉科3年生研修旅行(～19日) 中農市② 特別支援学校部主事等研 修会			△	△	△	△	△	△		45分 授業		
20 土	おきなわ地域教育の日 第1回PTA会長等研修会												
21 日	家庭の日 教員・学校栄養職員候補者選考第1次試験(予備日) 第139回秘書検定(第1回)												
22 月	1学期成績入力メ切り・成績システムロック(17:00) 平和集会(12校時)	6	体 家	●	●	○	○	○	○				
23 火	慰霊の日												
24 水	高支学校見学会⑧ 学習記録報告書出力・提出(担任へ) 県連農ク第2回生徒役員会 (豊見城市立中央公民館) FFO大会プロジェクト発表記録簿提出メ切	「挑 戦」 「失 敗」 は必 要な ?	体 育・ 家 庭	○	○	○	○	○	○				
25 木	高支期末テスト① 学習記録報告書訂正・提出(担任へ) 第74回沖縄県学校農業クラ ブ連盟大会1日目(技術競技会: 測量、フラワー、家畜) (発表会リハ: プロジェクト、 意見)			○	○	○	○	○	○				
26 金	高支期末テスト② 成績判定会議資料(要指導生徒)入力(担任:～29日) 第74回沖縄 県学校農業クラブ連盟大会2日目(発表会: プロジェクト、意見 式典) ※2年(1～4組) 参観 産業医来校日16:00～ 特別支援学校特別支援教育コーディネータースキルアップ研修②(PM) 沖共済定時総会(八汐荘、1学期全体互助幹事)			○	○	○	○	○	○				
27 土													
28 日													
29 月	成績判定会議資料(要指導生徒)入力メ切り(担任:17時) 介護実習①(福祉科3年終 日)	6 挑 戦	体 育・ 家 庭	○	○	○	○	○	○				
30 火	入試企画委員会①(発足) 介護実習②(福祉科3年終日)			L	○	○	○	○	○				
備考	6月上旬:建設産業合同企業説明会、校外進学ガイダンス(2～3件)						1年	2年	3年				
	授業 日数	月	21	21	21								
		累計	56	56	56								
	授業 時数	月	120	120	120								
累計		311	311	311									

記号の意味 ○=50分授業 △=45分授業 ▽=40分授業 行=行事 L=LHR ●=特別授業 ★=キャリアパスポート

7月	行事計画		授業実施計画										
			一步	教科	1	2	3	4	5	6	備考	週番	
1	水	教育課程委員会 高支学校見学会⑨ 1学期成績判定会議 第2回追認考査確認期間①(～3日) 就職求人票公開開始(7/1～)	6	体育・家庭	△	△	△	△	△	△	△	45分授業	
2	木	九州高P連福岡大会(～4日) 第2回追認考査確認期間②(～3日) 介護実習③(福祉科3年) 農機部運営委員会④ 沖農教研第2回研究協議会及び理事会(北農) 沖特進研②・就労支援担当者会議			○	○	○	○	○	○	○		
3	金	第3回定例研究協議会(校長会) 高支1学期成績入力 第2回追認考査確認期間③(～3日) 介護実習③(福祉科3年終日)			○	○	○	○	○	○	○		
4	土												
5	日												
6	月	夏期講座申込開始(～14日) PTA常任委員会② FFK大会出場者申込み切	7	人はなぜ働くのか?	○	○	○	○	○	○	○		
7	火	職員研修(AED他) 生徒会長選挙(1校時体育館)			L	▽	▽	▽	▽	▽	▽	40分授業	
8	水	拡大1学年会 令和8年度沖縄県学校農業クラブ連盟大会「農業鑑定競技会」WEB開催 玉掛運転技能講習学科(造園科3年:8,9日) 介護実習④(福祉科3年終日)			○	○	○	○	○	○	○		
9	木	第5回給務委員会 介護実習⑤(福祉科3年終日) 高校生代表者会議(ちゅらマナーアップフォーラム) PTA代議員会② 高支性教育講話34			△	△	△	△	△	△	△	45分授業	
10	金	拡大2学年会第1回漢字検定 FFK大会発表原稿申込み切(消印有効) 熱帯資源科2年生課題研究中間発表会 高支1学期校外学習(進路施設見学)			○	○	○	○	○	○	○		
11	土	アピリンピックおきなわ(沖縄県障害者技能競技大会) 第1回数学検定 玉掛運転技能講習実技(造園科3年)											
12	日												
13	月	学級PTA① 高支会議 拡大3学年会 2学期出席確認期間(担任～17日) 高等特別支援学校との交流会(2-5年前中)	7	人はなぜ働くのか?	▽	▽	▽	▽	▽	▽	▽	40分授業	
14	火	学級PTA② 統一LHR(キャリアパスポート③) 高等特別支援学校との交流会(2-5終日) 1学年適性診断(統一LHR) 農場部会④			L	▽	▽	▽	▽	▽	▽		
15	水	学級PTA③ 1学期管理者一斉指導 第1回推薦委員会・進路委員会 高支企業向け学校説明会56			▽	▽	▽	▽	▽	▽	▽		
16	木	人権の日 第5回職員会議 高支個人面談56 3年進学希望者志願書等作成講座/就職希望者履歴書作成講座(12校時)			▽	▽	▽	▽	▽	▽	▽	40分授業	金の授業
17	金	少年を守る日 非行防止講話(1校時) 終業式(3校時) 全体清掃③(2校時) FFK大会プロジェクト発表記録簿提出切(消印有効) 1学期出席確認切			●	●	行	L	/	/			
18	土	おきなわ地域教育の日											
19	日	家庭の日											
20	月	海の日											
21	火	職員研修(全定:ICT) 高支三者面談① 指導要録説明会 履歴書作成個別講座① 夏期講座開始 小型移動式クレーン運転技能講習学科(造園1年生:21,22日)											
22	水	高支三者面談② 第60回九州学校農業クラブ連盟リーダー研修会(宮崎県) 1日目											
23	木	第1回学校保健委員会高支三者面談③第60回九州学校農業クラブ連盟リーダー研修会(宮崎県) 2日目 高等学校中堅教諭等資質向上研修② 特別支援学校中堅教諭等資質向上研修②											
24	金	高支三者面談④ 第60回九州学校農業クラブ連盟リーダー研修会(宮崎県) 3日目 高等学校中堅教諭等資質向上研修③ 特別支援学校中堅教諭等資質向上研修③ 労働安全衛生委員会(16:00～) 産業医来校日 県立学校教務主任研修											
25	土	管理職候補者選考試験第1次試験 小型移動式クレーン運転技能講習実技(造1年:25,26日)											
26	日												
27	月	高等学校中堅教諭等資質向上研修④ 特別支援学校中堅教諭等資質向上研修④											
28	火	履歴書作成個別講座② 高支3年出校日 県立高等学校初任者研修⑦ 高等学校中堅教諭等資質向上研修⑤ 特別支援学校中堅教諭等資質向上研修⑤ 県立学校実習助手研修会(web)											
29	水	高等学校中堅教諭等資質向上研修⑥ 特別支援学校中堅教諭等資質向上研修⑥											
30	木	高支R9修学旅行入札説明会 第2回推薦委員会・進路指導委員会											
31	金	高支PTA校内研修(専門性向上) 高支就労支援ネットワーク会議 県立高等学校初任者研修⑧ 県立学校(高校・特支合同)教職15年目研修①											
備考	職員研修(AED他)①～③は開催希望順で講師調整中						1年		2年		3年		
	室内園芸装飾技能検定2・3級(園芸) フラワー装飾技能検定2・3級(園芸) バイオ検定(園芸)		授業日数		月		13		13		13		
	合同企業説明会		授業日数		累計		69		69		69		
	アグリマイスター前期申請(7月上旬)		授業時数		月		75		75		75		
				累計		386		386		386			

記号の意味 ○=50分授業 △=45分授業 ▽=40分授業 行=行事 L=LHR ●=特別授業 ★=キャリアパスポート

2026年度 年間行事計画 8月 沖縄県立中部農林高等学校 [全日制] 課程

8月 日 曜	行事計画	授 業 実 施 計 画									
		一歩	教科	1	2	3	4	5	6	備考	週番
1	土										
2	日	リフレッシュウィーク(～8日)									
3	月	県立学校(高校・特支合同)教職5年目研修①②(Web) 高等学校中堅教諭等資質向上研修⑦⑧(Web) 特別支援学校中堅教諭等資質向上研修⑦(Web) 県立学校(高校・特支合同)教職15年目研修②(Web)									
4	火	履歴書作成個別講座③									
5	水	学校閉庁日 第69回九州学校農業クラブ連盟発表大会(宮崎大会) 1日目 農ク指導者養成講座5日～7日(東京)									
6	木	学校閉庁日 令和8年度第30回全国福祉高等学校長会・研究協議会並び福祉担当教員研究協議会あいち・なごや大会(～7日) 第69回九州学校農業クラブ連盟発表大会(宮崎大会) 2日目									
7	金	学校閉庁日 令和8年度第30回全国福祉高等学校長会・研究協議会並び福祉担当教員研究協議会あいち・なごや大会(～7日) 第69回九州学校農業クラブ連盟発表大会(宮崎大会) 3日目									
8	土										
9	日										
10	月	農場部職員研修									
11	火	山の日									
12	水	履歴書作成個別講座④ 特別支援学校教育課程研修会(オンライン)									
13	木	県立高等学校教職2年目研修② 県立学校(高校・特支合同)教職5年目研修③ 第1回体験入学									
14	金	県立高等学校教職2年目研修③ 県立学校(高校・特支合同)教職5年目研修④ 特別支援学校中堅教諭等資質向上研修⑧(Web)									
15	土	おきなわ地域教育の日 教員・学校栄養職員候補者選考第2次試験 栄養教諭候補者選考試験									
16	日	家庭の日 教員・学校栄養職員候補者選考第2次試験 栄養教諭候補者選考試験									
17	月	第6回総務委員会 第70回農業実験実習講習会 ～19日(鹿児島県) 中・高・特別支援学校生徒指導・高校入試等地区講座									
18	火	履歴書作成個別講座⑤ 県立高等学校初任者研修⑨									
19	水	高支3年出校日・職員研修 第2回追認審査結果報告 第72回全国高等学校農協九州支部大会(福岡大会)～21日									
20	木	人権の日 全国高P連大分大会(～23日) 県立高等学校初任者研修(予備日) 高支小型車両系建設機械特別教育①(～21日まで)									
21	金	少年を守る日 第6回全定職員会議 県立高等学校初任者研修指導教員等連絡協議会 高支小型車両系建設機械特別教育②									
22	土	教員・学校栄養職員候補者選考第2次試験(予備日) 栄養教諭候補者選考試験(予備日)									
23	日	教員・学校栄養職員候補者選考第2次試験(予備日) 栄養教諭候補者選考試験(予備日)									
24	月	令和8年度第13回九州地区高校生介護技術コンテスト福岡大会(～26日) 高支アーク溶接特別教育①(～26日まで)									
25	火	旧盆(ウンケー) 令和8年度第13回九州地区高校生介護技術コンテスト福岡大会(～26日) 高支アーク溶接特別教育②									
26	水	体験入学①(予備日) 令和8年度第13回九州地区高校生介護技術コンテスト福岡大会(～26日) 高支アーク溶接特別教育③									
27	木	旧盆(ウークイ) 就労支援担当者会議(沖高特)									
28	金	令和8年度「産業教育講演会」 労働安全衛生委員会(9:00～) 産業医来校日16:00～									
29	土										
30	日	就職応募書類提出開始(8/30～)									
31	月	第3回推薦委員会・進路指導委員会									
備考	沖農教研・農場長研修会								1年	2年	3年
	授業 日数	月							0	0	0
		累計							69	69	69
	授業 時数	月							0	0	0
累計								386	386	386	

記号の意味 ○=50分授業 △=45分授業 ▽=40分授業 行=行事 L=LHR ●=特別授業 ★=キャリアパスポート

2026年度 年間行事計画 9月 沖縄県立中部農林高等学校 [全日制] 課程

9月	日曜	行事計画	授業実施計画								備考	週番
			一歩	教科	1	2	3	4	5	6		
1	火	2学期始業式 全体清掃④ 統一LHR(キャリアパスポート④) 高支個人面談56 2学期進路アンケート入力(～5日) 教職員メンタルヘルスの日			行	●	L	○	○	○		
2	水	教育課程委員会 第2回追認考査認定日			○	○	○	○	○	○		
3	木	琉球大学との協議会(情報交換会) 1, 2年生選択科目説明会(1, 2校時) 3年就職希望者面接対策講座①(1～4校時) FFJ大会出場者申込み〆切			○	○	○	○	○	○		
4	金	第2回県立学校長研修会 令和9年度体育着・実習服検討委員会② 3年就職希望者面接対策 講座②(1～4校時) 車両系建設機械運転技能講習学科(造3年:4, 7日)			○	○	○	○	○	○		
5	土											
6	日											
7	月	教育実習(～18日) 高支会議			○	○	○	○	○	○		
8	火	1年適性診断事後学習(統一LHR) 車両系建設機械運転技能講習実技(造園科3年:8～11日) 農場部運営委員会⑤			L	○	○	○	○	○		
9	水	特別支援学校就業支援キャンペーン			○	○	○	○	○	○		
10	木	入試企画委員会② PTA会員研修会(授業参観、教育講演会) 県立高等学校初任者研修 ⑩			△	△	△	△	△	△	45分授 業	
11	金	カウンセリング委員会			○	○	○	○	○	○		
12	土	管理職候補者選考試験第2次試験										
13	日											
14	月				○	○	○	○	○	○		
15	火	1年職業体験ガイダンス(L・2) 労働安全衛生委員会(8:30～) 高支情報モラル講話12			L	○	○	○	○	○		
16	水	就職試験開始(16日～)			○	○	○	○	○	○		
17	木	中間考査① 人権の日 第7回総務委員会 高支終日課 産業教育フェア幹事会			※	※	※	※	/	/		
18	金	中間考査② 少年を守る日 第2回県立学校副校長・教頭研修 高支終日課 特別支援学 校特別支援教育コーディネータースキルアップ研修③(PM)			※	※	※	※	/	/		
19	土	おきなわ地域教育の日 管理職候補者選考試験第2次試験(予備日)										
20	日	家庭の日										
21	月	敬老の日										
22	火	国民の休日										
23	水	秋分の日										
24	木	月曜日の授業 農場部会⑤			△	△	△	△	△	△	45分授 業	月の授 業
25	金	火曜日の授業 高支1年就業体験保護者説明会 第2回英検 産業医来校日16:00～			L	△	△	△	△	△	45分授 業	火の授 業
26	土											
27	日											
28	月	第7回全定合同職員会議			▽	▽	▽	▽	▽	▽	40分授 業	
29	火	高支2年修学旅行保護者説明会			L	○	○	○	○	○		
30	水	前期課外講座終了 産業教育フェア調整会議			○	○	○	○	○	○		
備考						1年	2年	3年				
	授業 日数	月	19	19	19							
		累計	88	88	88							
	授業 時数	月	109	109	109							
累計		495	495	495								

記号の意味 ○=50分授業 △=45分授業 ▽=40分授業 行=行事 L=LHR ●=特別授業 ★=キャリアパスポ

2026年度 年間行事計画 10月 沖縄県立中部農林高等学校 [全日制] 課程

10月 日 曜	行事計画	授 業 実 施 計 画									
		一歩	教科	1	2	3	4	5	6	備考	週番
1 木	全体集会 1, 2年生選択科目入力開始(～14日) 高支創立記念日 第4回推薦委員会 沖特進研③・就労支援担当者会議			○	○	○	○	○	○		
2 金	高支就業体事前学習6 入試企画委員会③			○	○	○	○	○	○		
3 土	実習助手等選考試験第1次試験										
4 日											
5 月	高支2学期就業体験・校内実習(～16日) 後期課外講座開始(～2/28)			○	○	○	○	○	○		
6 火	高支会議 中学校進路担当者向け学校・入試説明会(14:30～)			L	○	○	○	○	○		
7 水	新人体育大会申込べ切(12時) インターンシップ(熟資2年・園芸2年:～9日) 高支入学志願者募集要項説明会			○	○	○	○	○	○		
8 木	令和8年度九州地区高等学校校長教育研究協議会(沖縄大会～9日) 刈り払い機作業取扱者講習会(造園1年) 農場部運営委員会⑥			○	○	○	○	○	○		
9 金	第4回定例研究協議会(校長会) 拡大学科会①			△	△	△	△	△	△	45分授業	
10 土	実習助手等選考試験第1次試験(予備日)										
11 日											
12 月	スポーツの日										
13 火	拡大学科会②			L	△	△	△	△	△	45分授業	
14 水	第8回総務委員会 産業教育フェア幹事会・運営委員会			△	△	△	△	△	△		
15 木	人権の日 介護実習報告会(福祉科2・3年 3～6校時) 拡大学科会③			△	△	△	△	△	△		
16 金	少年を守る日 中農市③			△	△	△	△	△	△	45分授業	
17 土	おきなわ地域教育の日										
18 日	家庭の日										
19 月	高支就業体験事後学習1～6 読書週間(～11/4) 介護実習①(福祉科2年終日) 拡大学科会④ PTA常任委員会③			△	△	△	△	△	△	45分授業	
20 火	第8回職員会議 高支就業体験事後学習1～4 第3回追認考査確認期間①(～22日)介護実習② (福祉科2年終日) 第77回日本学校農業クラブ全国大会(南四国大会)1日目 労働安全衛生員会(8:30～)			L	△	△	△	△	△	40分授業	
21 水	高支体験入学・志願前相談① 第3回追認考査確認期間②(～22日)介護実習③(福祉科 2年終日) インターンシップ(造園2-4:21～23日) 第77回日本学校農業クラブ全国大会 (南四国大会)2日目			○	○	○	○	○	○		
22 木	高支体験入学・志願前相談② 第3回追認考査確認期間③(～22日)介護実習④(福祉科 2年終日) PTA代議員会③ 農場部会⑥ 第77回日本学校農業クラブ全国大会(南四国大 会)3日目			△	△	△	△	△	△	45分授業	
23 金	介護実習⑤(福祉科2年終日) 第2回漢字検定 産業医来校日16:00～			○	○	○	○	○	○		
24 土	新人体育大会～27日 第36回全国産業教育フェア佐賀大会24日～25日(アワーアレンジメントコンテスト)										
25 日	全国高校生介護技術コンテスト(全国産業教育フェア佐賀大会)										
26 月	全体清掃⑥ 高支体験入学・志願前相談③			△	△	△	△	△	△	45分授業	
27 火	芸術鑑賞会(56校時)			L	○	○	○	●	●		
28 水	第3回追認考査① 第4回進路指導委員会			○	○	○	○	○	○		
29 木	特別支援学校技能検定① 第3回追認考査② 第2回体験入学			○	○	○	○	○	○		
30 金	第3回追認考査③ 産業教育フェア調整会議			○	○	○	○	○	○		
31 土											
備考	沖縄県高等学校福祉教育研究会 第2回理事会							1年	2年	3年	
		授業 日数	月	21	21	21					
			累計	109	109	109					
		授業 時数	月	126	126	126					
累計	621		621	621							

記号の意味 ○=50分授業 △=45分授業 ▽=40分授業 行=行事 L=LHR ●=特別授業 ★=キャリアパスポート

11月 日 曜	行事計画	授 業 実 施 計 画											
		一歩	教科	1	2	3	4	5	6	備考	週番		
1	日												
2	月	体育祭振替休日											
3	火	文化の日											
4	水	高支体験入学・志願前相談予備日 御下賜金産業教育功労者伝達表彰式 体育祭リハーサル		●	●	●	●	○	○				
5	木	令和8年度全国高等学校長協会家庭部会食物科・調理科高等学校長会(沖縄大会～6日) 教育課程委員会 第3回追認考査結果報告(教務へ) 体験入学②(予備日) 高支会議 県立高等学校初任者研修① 「沖縄県広域地震・津波避難訓練」		○	○	○	○	○	○				
6	金	入試企画委員会④		○	○	○	○	○	○				
7	土	体育祭準備→リハーサル		○	○	○	○	●	●		月の授業		
8	日	体育祭		●	●	●	●	●	●		月の授業		
9	月	体育祭振替休日											
10	火	統一LHR(キャリアパスポート⑤) 農場部運営委員会⑧		L	○	○	○	○	○				
11	水	高支志願前相談予備日 第3回追認考査認定日 カウンセリング委員会 産業教育フェア幹事会・運営委員会		○	○	○	○	○	○				
12	木	第9回総務委員会 高支特体連前記録会・教七産業棟見学 産業教育フェア会場設営・リハーサル		△	△	△	△	△	△		45分授業		
13	金	産業教育フェア① 2学期出席入力メ切り(教科担任) 高支校外学習(産フェア見学)		○	○	○	○	○	○				
14	土	産業教育フェア② 県P連八重山大会 実習助手等選考試験第2次試験 140回秘書検定(第2回)											
15	日	体育祭(予備日) 家庭の日											
16	月	第9回職員会議 2学期出席確認期間(担任:～20日)		▽	▽	▽	▽	▽	▽		40分授業		
17	火	高支三者面談① 3学年進路集会(LHR)		L	○	○	○	○	○				
18	水	期末考査① 高支三者面談②		※	※	※	※	/	/				
19	木	期末考査② 人権の日 少年を守る日 高支三者面談③		※	※	※	※	/	/				
20	金	期末考査③ 2学期出席システムロック(17時) 特別支援学校体育連盟体育大会 薬物乱用防止講話(4校時)		※	※	※	●	/	/		薬物乱用防止講話		
21	土	おきなわ地域教育の日 実習助手等選考試験第2次試験(予備日)											
22	日												
23	月	勤労感謝の日											
24	火	研修旅行(2年) 統一LHR(キャリアパスポート⑥) 2学期成績入力開始(～12/1) 高支三者面談④		L	△	△	△	△	△		45分授業		
25	水	研修旅行(2年)		△	△	△	△	△	△		45分授業		
26	木	研修旅行(2年) 農場部会⑦		△	△	△	△	△	△		45分授業		
27	金	研修旅行(2年) 労働安全衛生委員会(16:00～) 産業医来校日 特別支援学校特別支援教育 コーディネータースキルアップ 研修④(PM)		△	△	△	△	△	△		45分授業		
28	土												
29	日												
30	月	高支3年抽出実習(～4日) 全体清掃⑦		△	△	△	△	△	△		45分授業		
備考	総合避難訓練									1年	2年	3年	
	卒業式用菊の定植(園芸)			授業 日数						月	19	19	19
	琉大農学部模擬面接会			授業 時数						月	108	108	108
				累計						累計	729	729	729

記号の意味 ○=50分授業 △=45分授業 ▽=40分授業 行=行事 L=LHR ●=特別授業 ★=キャリアパスポート

12月 日 曜	行事計画	授 業 実 施 計 画										
		一歩	教科	1	2	3	4	5	6	備考	週番	
1 火	2学期成績入力メ切り・成績システムロック(17:00) 2年内進路ガイダンス(56校時) 2案			L	○	○	○	○	○	○		
2 水	教育課程委員会 学習記録報告書出力・提出(担任へ) 2年内進路ガイダンス(56校時)			○	○	○	○	○	○	○		
3 木	学習記録報告書訂正・提出(担任へ) 第3回農ク研究協議会(南農) 特別支援学校キャリア教育・就労支援発表会 農場部運営委員会⑧ 第63回農業教育研究協議会(東京都)			○	○	○	○	○	○	○		
4 金	第5回定例研究協議会(校長会) 全国アビリンピック(~6日) 高支2学期成績入力メ成績判定会議資料(要指導生徒) 入力(担任:~7日)			○	○	○	○	○	○	○		
5 土												
6 日												
7 月	成績判定会議資料(要指導生徒)入力メ切り(担任:17時)			○	○	○	○	○	○	○		
8 火	性エイズ人権教育講演会(1校時) 第2回学校保健委員会			L	○	○	○	○	○	○		
9 水	2学期成績判定会議			△	△	△	△	△	△	△	45分授業	
10 木	入試企画委員会⑤			○	○	○	○	○	○	○		
11 金	沖縄県特別支援教育研究大会			○	○	○	○	○	○	○		
12 土	即売会準備(終日)			●	●	●	●	●	●	●		
13 日	即売会(終日)			●	●	●	●	●	●	●		
14 月	即売会振替休日											
15 火	即売会振替休日											
16 水				○	○	○	○	○	○	○		
17 木	人権の日 第10回総務委員会 高支2学期校外学習 労働安全衛生員会(8:30~)			△	△	△	△	△	△	△	45分授業	
18 金	第10回全定合同職員会議 少年を守る日 熱帯資源科2年課題研究発表会			▽	▽	▽	▽	▽	▽	▽	40分授業	
19 土	おきなわ地域教育の日											
20 日	家庭の日											
21 月	学級PTA① 就職未決定者三者面談①			▽	▽	▽	▽	▽	▽	▽		
22 火	2学期管理者一斉指導 生徒会レク(56) 進路講話(LHR) 就職未決定者三者面談②			L	▽	▽	▽	●	●	●	午前40分授業	
23 水	学級PTA② 介護実習報告会(福祉科1・2年 3~6校時) 就職未決定者三者面談③ 校外学習(造園3年終日)			▽	▽	▽	▽	▽	▽	▽		
24 木	高支個人面談56 農場部会⑧			△	△	△	△	△	△	△		
25 金	2学期終業式 全体清掃⑧ 統一LHR(キャリアパスポート⑦) 産業医来校日16:00~			▽	▽	行	L	/	/			
26 土												
27 日												
28 月	冬季実習(造園1年)											
29 火	年末年始休(~1月3日)											
30 水												
31 木												
備考	研修旅行報告会(園芸1,2年) 民活(園芸1年) PTA研修(園芸) アグリマイスター後期申請(12月上旬)							1年	2年	3年		
		授業 日数	月	19	19	19						
			累計	147	147	147						
		授業 時数	月	111	111	111						
累計	840		840	840								

記号の意味 ○=50分授業 △=45分授業 ▽=40分授業 行=行事 L=LHR ●=特別授業 ★=キャリアパスポ

2026年度 年間行事計画 1月 沖縄県立中部農林高等学校〔全日制〕課程

1月 日 曜	行事計画	授業実施計画							備考	週番		
		一歩	教科	1	2	3	4	5			6	
1	金 元日											
2	土											
3	日											
4	月 仕事始め											
5	火	台風等休校処置に伴う登校予備日										
6	水	3学期始業式 高支個人面談56 統一LHR(3校時キャリアパスポート⑧)		行	L	L	○	○	○			
7	木	月曜日の授業 新春餅つき大会(食科)高支会議 入試企画委員会⑥ カウンセリング委員会 獣魂祭56校時(熱資) 沖農教研第3回研究協議会及び理事会(北農)		○	○	○	○	○	○	月の授業		
8	金	第3回県立学校長研修会 高支3年就業体験事前学習6 3年出席入力切り(教科担任)全体清掃⑨		△	△	△	△	△	△	45分授業		
9	土											
10	日	本校創立記念日										
11	月	成人の日										
12	火	高支3年3学期就業体験(～22日)3年出席確認期間(担任:～15日)2年適性診断(LHR)農場部運営委員会⑩		L	○	○	○	○	○			
13	水	高支2年修学旅行(～15日)		○	○	○	○	○	○			
14	木	3学年期末考査① 測量上級検定(造園1年終日)		○	○	○	○	○	○			
15	金	3学年期末考査② 少年を守る日 3年出席システムロック(17時)高支1年校外学習		○	○	○	○	○	○			
16	土	おきなわ地域教育の日										
17	日	家庭の日										
18	月	第11回総務委員会 3年成績入力開始(～22日)3年生返本指導(～29日)特色選抜・一般選抜 Web出願(～1/28)高支2年修学旅行事後学習1～4		△	△	△	△	△	△	45分授業		
19	火	労働安全衛生委員会(8:30～)高支2年修学旅行報告会1		L	△	△	△	△	△	45分授業		
20	水	県外からの入学志願のための許可願締切 3学年課題研究発表会(全科) 沖縄県学校農業クラブ連盟会計監査(南農)		○	○	○	○	○	○			
21	木	人権の日 第11回全定合同職員会議 特別支援学校技能検定② サトウキビ濃縮実習(熱資)産業教育講演会 県立高等学校初任者研修⑫ 泡瀬特別支援学校との交流学习①(1-5午前中)		▽	▽	▽	▽	▽	▽	40分授業		
22	金	高支3年成績入力切り3年成績入力切り・成績システムロック(17:00)第3回漢字検定サトウキビ濃縮実習(熱資)第3回県立学校副校長・教頭研修会 中農市④ 等学校中堅教諭等資質向上研修⑨(Web) 特別支援学校中堅教諭等資質向上研修⑨(Web)		△	△	△	△	△	△	45分授業		
23	土											
24	日											
25	月	高支3年就業体験事後学習1～2 卒業判定会議資料(補習関係)入力切り(担任17時) 学習記録報告書出力・提出(3年担任へ)		○	○	○	○	○	○			
26	火	入試企画委員会⑦ 3年生を送る会(終日)		L	○	○	○	○	○			
27	水	3年生卒業判定会議		▲	▲	▲	▲	▲	▲	45分授業		
28	木	第4回追認考査確認期間①(2～3年/～30日 *2年:確認のみ 3年生:確認及び申込) 高支就労支援ネットワーク協議会 農場部会⑩		△	△	△	△	△	△	45分授業		
29	金	高支駅伝試走会 高支卒業判定会議 1,2年生出席入力切り 第4回追認考査確認期間②(2～3年/～30日 *2年:確認のみ 3年生:確認及び申込) 第2回校内農業クラブ発表大会(終日)産業教育フェア幹事会・運営委員会 産業医来校日16:00		●	●	●	●	●	●			
30	土	第2回PTA会長等研修会										
31	日											
備考	沖縄国際洋蘭博覧会参加・見学(園芸)								1年	2年	3年	
	ハローワーク見学会								授業日数	17	17	17
	1月上旬:沖縄県学校農業クラブ連盟機関誌(若竹第46号)原稿提出								月	164	164	164
	1月中旬:沖縄県学校農業クラブ連盟技術検定(測量検定、畜産検定、食品分析検定)								累計	164	164	164
1月下旬:九州学校農業クラブ連盟大会スローガン提出									授業時数	101	101	101
								月	941	941	941	
								累計	941	941	941	

記号の意味 ○=50分授業 △=45分授業 ▽=40分授業 行=行事 L=LHR ●=特別授業 ★=キャリアパスポート

2026年度 年間行事計画 2月 沖縄県立中部農林高等学校 [全日制] 課程

2月 日 曜	行事計画	授 業 実 施 計 画										
		一歩	教科	1	2	3	4	5	6	備考	週番	
1 月	特色選抜・一般選抜出願書類受付① 高支一般入学願書受付① 高支三者面談① 1, 2年出席確認期間 (担任: ~5日)			○	○	○	○	○	○			
2 火	統一LHR(キャリアパスポート⑩) 特色選抜・一般選抜出願書類受付① 高支一般入学願書受付② 初回志願者状況発表 高支三者面談② 第4回追認考査② 農場部運営委員会⑩			L	○	○	○	○	○			
3 水	1・2学年期末考査① 高支三者面談③ 第4回追認考査② 特色選抜・一般選抜小委員会① 職員研修(入試執務資料関連)			※	※	※	※	/	/			
4 木	1・2学年期末考査② 高支三者面談④ 県連農ク第3回生徒役員会(南農) 沖特進研④・就労支援担当者会議			※	※	※	※	/	/			
5 金	1・2学年期末考査③ 1, 2年出席システムロック(17時) 県立高校志願変更申し出① 高支志願変更申し出① 特別支援学校体育連盟駅伝競走大会 第4回追認考査結果報告(3年補習報告)(教務へ) 沖農教研研究発表・研究協議会(北農)			※	※	※	※	/	/			
6 土												
7 日												
8 月	県立高校志願変更申し出② 高支志願変更申し出② 高支2年就業体験抽出実習(~12日) 1, 2年成績入力開始(~15日)			△	△	△	△	△	△	45分授業		
9 火	3年ワックス作業 進路ガイダンス(12校時)			L	△	△	△	△	△	45分授業		
10 水	県高体連第2回理事会 第4回追認考査認定 特色選抜・一般選抜小委員会② 県立高等学校教職2年目研修④ 高支1学年校外学習(企業説明会・お仕事体験)			△	△	△	△	△	△	45分授業		
11 木	建国記念日											
12 金	第6回定例研究協議会(校長会) 食品科学科地域産業見学(1, 2年) 特色選抜面接(予定) 高支終日日課 3年生就職・進学準備期間 県立高等学校初任者研修校長等連絡協議会			○	○	○	/	/	/			
13 土												
14 日												
15 月	1, 2年成績入力カメ切り・成績システムロック(17:00) 県立高校志願変更取り下げ・再出願① 高支志願変更取り下げ・再提出② 第5回追認考査確認期間①(3年:~17日) 熱帯資源科1年校外研修(終日)			○	○	○	○	○	○			
16 火	学習記録報告書出力・提出(1, 2年担任へ) 県立高校志願変更取り下げ・再出願② 高支志願変更取り下げ・再提出② 最終志願状況メール報告(17:00まで) 最終志願状況発表 第5回追認考査確認期間②(3年:~17日) 高支入検会議			L	○	○	○	○	○			
17 水	高支3年生を送る会・ワックスがけ 学習記録報告書訂正・提出(1, 2年担任へ) 第5回追認考査確認期間③(3年:~17日) 入試前各係ミーティング 学科別ミライトーク(56校時)			○	○	○	○	●	●			
18 木	人権の日 成績判定会議資料(要指導生徒)入力(担任~19日) 特色選抜・一般選抜小委員会③ 県内庭園見学(造園1年) 県立高等学校初任者研修③			○	○	○	○	○	○			
19 金	少年を守る日 高支1・2年成績入力カメ 成績判定会議資料(要指導生徒)入力カメ切り(担任:17時) 1・2年ワックス作業 労働安全衛生員会(16:00~) 産業医来校日 特別支援学校特別支援教育コーディネーターキックアップ 研修⑤(終日)			●	●	●	●	●	●			
20 土	おきなわ地域教育の日											
21 日	家庭の日											
22 月	卒業式振替休日											
23 火	天皇誕生日											
24 水	第12回総務委員会 成績判定会議(1, 2年) 泡瀬特別支援学校との交流学習②(1-5年前中)			▽	▽	▽	▽	▽	▽			
25 木	第5回追認考査① 食品衛生責任者講習会(熱資2年終日) 農場部会⑩			△	△	△	△	△	△	45分授業		
26 金	第12回全定合同職員会議 第5回追認考査②			▽	▽	▽	▽	▽	▽	40分授業		
27 土												
28 日	卒業式準備・予行演習・同窓会入会式			●	●	●	●	●	●			
備考	民活(造園2年)							1年	2年	3年		
	優秀クラブ員表彰(農ク)							授業日数	月	18	18	8
									累計	182	182	172
									授業時数	月	99	99
									累計	1040	1040	973

記号の意味 ○=50分授業 △=45分授業 ▽=40分授業 行=行事 L=LHR ●=特別授業 ★=キャリアパスポ

2026年度 年間行事計画 3月 沖縄県立中部農林高等学校 [全日制] 課程

3月 日 曜	行事計画	授業実施計画									
		一步	教科	1	2	3	4	5	6	備考	週番
1 月	卒業式 高支卒業ミニセレモニー			●	行	行	行	●	●		
2 火	一般選抜会場作成 高支入検準備 受験生下見 農場部運営委員会⑩			L	○	/	/	/	/		
3 水	県立高校入学者選抜学力検査1日目(国・理・英) 高支入学者選抜検査1日目(国・理・英)			/	/	/	/	/	/		
4 木	県立高校入学者選抜学力検査2日目(社・数) 高支入学者選抜検査2日目(社・数) 不受検者数メール報告(14:00まで)			/	/	/	/	/	/		
5 金	第5回追認考査結果報告(教務へ) 沖農教研第4回研究協議会及び理事会			/	/	/	/	/	/		
6 土											
7 日											
8 月				▽	▽	▽	▽	/	/		
9 火	県立高校入学者選抜学力検査追検査 高支入学者選抜追検査 特色選抜・一般選抜小委員会④			/	/	/	/	/	/		
10 水	学力点検査受け渡し 特色選抜・一般選抜小委員会⑤ 高支合否判定会議・進級判定会議(1,2年) 第5回追認考査認定 高支個人面談34			▽	▽	▽	▽	/	/		
11 木	特色選抜合否判定会議			▽	▽	▽	▽	/	/		
12 金	特色選抜判定結果受け渡し(正午まで) 特色選抜・一般選抜小委員会⑥ 指導要録点検日(3年①)			▽	▽	▽	▽	/	/		
13 土	第7回定例研究協議会(校長会)										
14 日											
15 月	一般選抜合否判定会議① PTA常任委員会④			/	/	/	/	/	/		
16 火	一般選抜合否判定会議② 合格者数メール報告(17:00まで) 第13回総務委員会 指導要録点検日(3年②) 労働安全衛生委員会(8:30~)			/	/	/	/	/	/		
17 水	県立高校合格発表 第13回全定合同職員会議 教科書受け取り(1~4校時) 高支合格発表			▽	▽	▽	▽	/	/		
18 木	人権の日 県立高校2次募集願書受付① 高支2次募集願書受付① PTA代議員会④ 農場部会⑩ 高支離任式6			▽	▽	▽	▽	/	/		
19 金	修了式・離任式 少年を守る日 県立高校2次募集願書受付② 高支2次募集願書受付② 2次募集初回志願状況メール報告(17:00まで) 2次募集初回志願状況発表			●	行	●	L	/	/		
20 土	おきなわ地域教育の日										
21 日	春分の日 家庭の日										
22 月	春分の日振替休日										
23 火	第3回学校保健委員会 指導要録点検日(1,2年①) 2次募集志願変更再出願※1日のみ 2次募集最終志願状況メール報告(17:00まで) 高支2次募集志願変更申出 2次募集最終志願状況発表										
24 水	指導要録点検日(1,2年②) 2次募集書類交換会 高支2次募集書類交換会 2次募集選抜小委員会①										
25 木	指導要録点検日(1,2年③)予備日 県立高校2次募集面接(午前)高支2次募集面接(午前)2次募集選抜小委員会② 2次募集判定会議(午後)高支2次募集判定会議(午後)										
26 金	2次募集合格状況メール報告 産業医来校日16:00~										
27 土											
28 日											
29 月	県立学校・高支2次募集合格発表										
30 火											
31 水											
備考	令和9年度実習服採寸支払(新入生オリエンテーション)							1年	2年	3年	
		授業 日数	月	15	15	1					
			累計	197	197	173					
		授業 時数	月	36	36	0					
累計	1076		1076	973							

記号の意味 ○=50分授業 △=45分授業 ▽=40分授業 行=行事 L=LHR ●=特別授業 ★=キャリアパスポート

4 農場部年間行事計画

月	農場部行事内容	外郭団体等行事内容
4	農場部運営委員会①(4/6) 農場部会①(4/28)	農ク第1回研究協議会(4/9) 研修旅行業者説明会(4/10) 県高等学校福祉教育研究会第1回理事会 農ク九連代議委員会(4/23~24)
5	第1回校内農ク(5/1) 農場部運営委員会②(5/7) 中農市①(5/15) 農場部会②(5/21)	産業教育フェア事務調整会議(5/12) 技術競技専門委員会(5/8) 農ク日連春季代議員会(5/14~15) 沖農教研理事会①(5/22) FFO 大会出場者メ切(5/26) 県連リーダー研修会・第1回生徒役員会(5/27~28) 県高等学校福祉教育研究総会及び研修会(5/12) 県産フェ実行委員会 第2回農ク研究協議会
6	農場部運営委員会③(6/2) 中農市②(6/19) 農場部会③(6/17) 福祉科3年研修旅行(6/16~) 研修旅行保護者説明会2年(熱、園、食、造、福)(6/17) FFO 選手推戴式・プレ発表会(6/17)	産業教育振興会総会(6/2) 第28回九州地区福祉高等学校長研究協議会並びに学科主任研究協議会(6/4) 農場協会全国大会(6/4) FFO 大会原稿締め切り(6/5) 第1回実習服検討委員会(6/12) 沖農教研総会(6/12) FFO 大会プロジェクト記録簿提出メ切(6/24) FFO 大会(6/25・6/26) 産業教育フェア実行委員会 産業教育フェア第1回幹事会 農ク第2回生徒役員会
7	農場部運営委員会④(7/2) 農場部会④(7/14) 夏季実習(7/22~8/30)	沖農教研第2回研究協議会理事会(7/2) FFK 参加申込みメ切(7/6) FFO 農業鑑定競技(7/8) FFK 原稿メ切(7/10) プロジェクト記録簿メ切(7/17) 九州農クリーダー研修(7/22) 第10回沖縄県高校生介護技術コンテスト(7/4) 県立学校実習助手研修会 沖縄県産業教育フェア第2回幹事会 九連リーダー研修会 2026年度農場予算案作成下旬
8	農場部研修(8/10) 第1回体験入学(8/13)	FFK 大会(8/5) 全国福祉高等学校長会並びに研究協議会あいち・なごや大会(8/6) 九州農業実験実習講習会鹿児島(8/17) 農場協会九州支部大会(8/19) 九州地区介護技術コンテスト(6/24) 沖縄県高等学校福祉教育研究会 技能講習会 第13回九州地区高校生介護技術コンテスト(8/24~8/26) 農業実習助手スキルアップ講座 農ク指導者養成講座 食の分析実験基礎講座
9	農場部運営委員会⑤(9/8) 農場部会⑤(9/24)	FFJ 参加申込みメ切(9/3) 沖縄県産業教育フェア第幹事会(9/17) 沖縄県産業教育フェア調整会議(9/30) 専門高校グローバルリーグ 海外短期研修(オーストラリア)
10	農場部運営委員会⑥(10/8) 中農市③(10/16) 農場部会⑥(10/23) 体験入学中3対象②(10/29)	産業教育フェア幹事会・運営委員会(10/14) FFJ 南四国大会(10/20) 全国産教フェア(10/24) 産業教育フェア調整会議(10/30) 沖縄県高等学校福祉教育研究会第2回理事会(10/13) 農業高等学校校長会 全国農業校長会 農業女子フォーラム

11	農場部運営委員会⑦(11/10) 農場部会⑦(11/26) 研修旅行 (11/25~27)	産業教育フェア幹事会・運営委員会 (11/11) 産フェア会場設営 11/12) 産業教育フェア (11/13) 御下賜金記念産業教育功労者表彰 (11/4) FFJ 環境調査提出締め切り 沖縄県産業教育フェア アグリマイスター後期申込
12	農場部運営委員会⑧(12/3) 第 15 回生産物即売会(12/13) 農場部会⑧(12/24)	第 3 回農ク研究協議会(12/3) 農業教育研究協議会東京 (12/3) 沖縄県福祉を学ぶ高校生研究発表大会
1	農場部運営委員会⑨(1/12) 中農市④(1/22) 農場部会⑨(1/28) 第 2 回校内農ク大会 (1/29)	農教研第 3 回理事会(1/7) 産業教育講演会(1/21) 第 2 回校内農業クラブ大会(1/29) 各科課題研究発表(1/20) 産業教育フェア幹事会・幹事会 (1/29)
2	農場部運営委員会⑩(2/2) 農場部会⑩(2/25)	農ク第 3 回生徒役員会(2/4) 沖農教研研究発表・研究協議会 (2/5) 沖縄青少年科学作品展 花食フェス
3	農場部運営委員会⑪(3/2) 農場部会⑪(3/18)	農教研第 4 回理事会(3/5) 沖農教研会計監査 (3 月下旬) 次年度農場部運営計画策定

令和8年度 学校安全計画 (高等学校)

学校名 浦郷県立中部農林高等学校
記載者

項目	月	4	5	6	7・8	9	10	11	12	1	2	3
月の重点		通学時の安全について	スポーツと安全	交通安全	夏休みの安全	学校行事と安全	交通道路の理解	防災意識の啓蒙	年末年始の安全	免許取得者への指導	就職休み中の交通安全	春休みの交通安全
学校行事		卒業式・入学式 ★情報モラル講話	校内農ク、総体	FFOプレ発表会	交通安全講話 FFO大会	農業祭に向けて	新入大会	総合防災訓練	生涯学習委員会 ★性・エビ・人権講話	宿泊研修(福祉)	校内農ク	卒業式・入試 修了式
教科		施設設備の安全点検 ・利用時の諸注意 ★保健:生活を通じて る健康	実験・実習を伴う教科 の安全指導 農機 具等・体育施設、プ ールの安全点検	実験・実習を伴う教科 の安全指導 農機 具等・体育施設、プ ールの安全点検	実験・実習を伴う教科 の安全指導 農機 具等・体育施設、プ ールの安全点検	実験・実習を伴う教科 の安全指導 農機 具等・体育施設、プ ールの安全点検	実験・実習を伴う教科 の安全指導 農機 具等・体育施設、プ ールの安全点検	実験・実習を伴う教科 の安全指導 農機 具等・体育施設、プ ールの安全点検	実験・実習を伴う教科 の安全指導 農機 具等・体育施設、プ ールの安全点検	実験・実習を伴う教科 の安全指導 農機 具等・体育施設、プ ールの安全点検	実験・実習を伴う教科 の安全指導 農機 具等・体育施設、プ ールの安全点検	施設設備の安全点検 実験・実習を伴う教 科の安全指導
総合												
1年HR		登下校の安全指導 ★自分を大切にすること	部活動安全指導 通学時交通マナー	熱中症予防 梅雨時期交通安全	★夏休み安全指導 交通事故について	安全な登下校 高校生と二輪車事故	安全な登下校 高校生と二輪車事故	避難経路について 地震津波の対策	★冬休みの安全指導 農業祭中の安全	安全な登下校	冬の安全対策	★春休みの安全指導
2年HR		登下校の安全指導 ★自分を大切にすること	部活動安全指導 通学時交通マナー	熱中症予防 梅雨時期交通安全	★夏休み安全指導 交通事故について	安全な登下校 高校生と二輪車事故	安全な登下校 高校生と二輪車事故	避難経路について 地震津波の対策	★冬休みの安全指導 農業祭中の安全	安全な登下校	冬の安全対策	★春休みの安全指導
3年HR		登下校の安全指導 ★自分を大切にすること	部活動安全指導 通学時交通マナー	交通安全指導 梅雨時期交通安全	★夏休み安全指導 交通事故について	安全な登下校 高校生と二輪車事故	安全な登下校 高校生と二輪車事故	避難経路について 地震津波の対策	★冬休みの安全指導 農業祭中の安全	安全な登下校	冬の安全対策	★卒業後の安全指導
生徒会活動		交通安全呼びかけ	交通安全呼びかけ	交通安全呼びかけ	交通安全呼びかけ	交通安全呼びかけ	交通安全呼びかけ	交通安全呼びかけ	交通安全呼びかけ	交通安全呼びかけ	交通安全呼びかけ	交通安全呼びかけ
対人管理		緊急体制の種別 実習時安全確認 部活動安全指導 校外外巡視・点検	緊急体制の種別 実習時安全確認 部活動安全指導 校外外巡視・点検	生徒引率時の安全確認 部活動安全指導 校外外巡視・点検	交通安全指導 部活動安全指導 校外外巡視・点検	免許・バイクの把握 部活動安全指導 校外外巡視・点検	生徒引率時の安全確認 部活動安全指導 校外外巡視・点検	交通安全指導 部活動安全指導 校外外巡視・点検	交通安全指導 部活動安全指導 校外外巡視・点検	交通安全指導 部活動安全指導 校外外巡視・点検	交通安全指導 部活動安全指導 校外外巡視・点検	交通安全指導 部活動安全指導 校外外巡視・点検
対物管理		安全点検(施設・設備・通学路等) 防火施設の点検	安全点検(教室・農機具等) 防火施設の点検	安全点検(体育館・グラウンド・プール等) 防火施設の点検	体育施設の安全点検 ・整備 防火施設の点検	安全点検(教室・農機具等) 防火施設の点検	安全点検(体育館・教室・運動器具等) 防火施設の点検	安全点検(教室・農機具等) 防火施設の点検	安全点検(教室・農機具等) 防火施設の点検	安全点検(教室・農機具等) 防火施設の点検	安全点検(体育館・教室・運動器具等) 防火施設の点検	安全点検(施設・設備・通学路等) 防火施設の点検
安全確保に関する点検		校内外の安全点検 防火施設点検	校内外の安全点検 防火施設点検	校内外の安全点検 防火施設点検	校内外の安全点検 防火施設点検	校内外の安全点検 防火施設点検	校内外の安全点検 防火施設点検	校内外の安全点検 防火施設点検	校内外の安全点検 防火施設点検	校内外の安全点検 防火施設点検	校内外の安全点検 防火施設点検	校内外の安全点検 防火施設点検
課外指導個別指導		アルバイト講座	部活動下校指導 免許所持者調べ	総体参加安全指導	免許所持者面談	生徒アルバイト面談	新入大会参加者安全指導	部活動中の避難について	免許所持者面談	免許所持者面談	3年生交通安全指導	本年度の反省と課題
PTA等組織活動		夜間街頭指導 交通安全指導	夜間街頭指導 交通安全指導	夜間街頭指導 交通安全指導	夜間街頭指導 交通安全指導	夜間街頭指導 交通安全指導	夜間街頭指導 交通安全指導	夜間街頭指導 交通安全指導	夜間街頭指導 交通安全指導	夜間街頭指導 交通安全指導	夜間街頭指導 交通安全指導	学校安全活動の評価 と今後の課題

防火・防災計画（全日制課程及び高等支援学校）

県立中部農林高等学校
中部農林高等支援学校

1 防火・防災方針

- (1) この計画は、沖縄県高等学校管理規則（平成12年3月28日教育委員会規則第7号）に基づいて本校の防火・防災管理業務について必要な事項を定める。
- (2) 施設設備の安全管理と警備及び防火・防災に関する意識を高め、非常時における人的・物的被害の軽減を図ることを目的とする。
- (3) 防火・防災管理者は、学校の防火・防災計画を立案し、防災設備・防火訓練等の推進にあたる。
- (4) 火気取締責任者は、担当室の防火予防に万全を期す。
- (5) 火気取締まり責任者は、火気使用后、責任をもって残り火を始末し、必要によっては委託警備員に連絡する。
- (6) 防火・防災訓練は、原則として毎学年1回実施する（但し、高等支援学校は2回実施）。訓練に関しては、うるま消防署の協力を求めることもある。
- (7) 電気設備・ガス設備・ボイラー・焼却場所及び火気使用設備器具・危険物等、特に発火の恐れのある場所並びに防災設備の点検は随時行い、整備に努め、年1回は専門家による点検を行う。
- (8) 各施設・各室の鍵は、各1個を所定の場所に保管し、非常時に備える。
- (9) 学校若しくは、学校付近に火災が発生した場合は、全職員・全生徒、勤務時間以外の場合は、近郊に在住する職員・生徒は、直ちに参集し、事態に即応した統制ある行動をする。
- (10) 本校の防火・防災組織は、次のとおり定める。

2 火気取締責任者

施 設	火気取締責任者	施 設	火気取締責任者
校 長 室		進 路 指 導 室	
事 務 室		生 徒 相 談 室	
職 員 室		生 徒 指 導 室	
普 通 教 室		定 時 職 員 室	
特 別 教 室 ①		情 報 教 室	
特 別 教 室 ②		家 庭 科 教 室	
特 別 教 室 ③		家 庭 科 準 備 室	
生 物 ・ 物 理 教 室		熱 帯 資 源 科 関 連 施 設	
生 物 ・ 物 理 準 備 室		園 芸 科 学 科 関 連 施 設	
化 学 ・ 地 学 教 室		食 品 科 学 関 連 施 設	
化 学 ・ 地 学 準 備 室		造 園 科 関 連 施 設	
音 楽 室		福 祉 科 関 連 施 設	
図 書 室		農 場 部 共 有 施 設	
視 聴 覚 室		農 産 演 習 室 (募 集 部)	
保 健 室		総 合 実 習 室 ①	
体 育 館		総 合 実 習 室 ②	
部 室		高 等 支 援 学 校 職 員 室	
生 徒 会 室		高 支 農 場 部 関 連 施 設	

3 防火・防災対策

(1) 防火・防災組織図

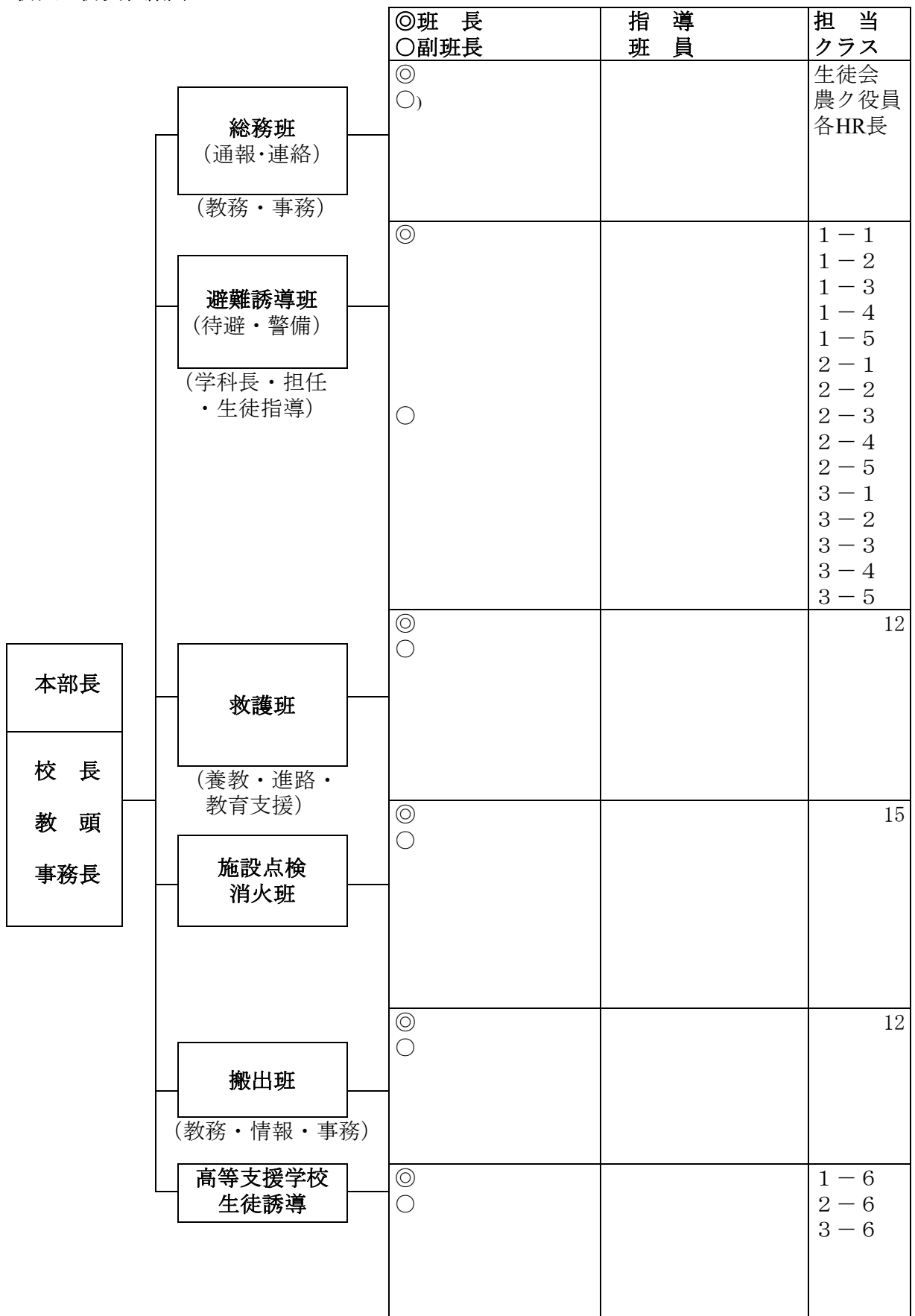

(2) 防火・防災役割

各班の主な役割は次のとおりとする。

① 総務班（連絡通報）

ア 学校危機管理マニュアルをもとに各班に的確な指示・要請を行う。

状況判断によって直ちにうるま市消防隊の出動を求め、電話連絡等により、職員生徒を速やかに集合させる。

イ すべての児童生徒等に状況を連絡する。

ウ 校内の通信網を確保する。

エ 関係機関・報道機関・地域との連絡や情報収集にあたる。

オ 通信内容・決定事項・行動等を記録する。

② 避難誘導班（待避警備）

ア 災害の種類・程度に応じた的確な指示をし、児童生徒等を安心させる。

イ 負傷者の程度を確認し、救護班に連絡する。

ウ 指定された避難経路や安全な経路により生徒等を避難させる。

エ 集合場所でクラス単位に生徒等を整列させ、点呼を行う。

オ 緊急事態がおさまるまで生徒等を監督し、情報を伝え、元気づける。

カ 持ち出しされた物品等の警備にあたる。

③ 救護班

ア 応急手当をする。

イ 負傷者の応急手当の状況を記録する。

ウ 被災者の場所を本部に報告し、必要に応じ応援を要請する。

エ 被災者の場所を記録する。

オ 生徒等の身体等を確認する。

④ 消火・施設点検班（小型消火器等）

ア 火災発生場所を確認し、状況報告をする。

イ 小規模な火災の消火を行う。

ウ 非常持出品を搬出する。

エ 点検結果を記録する。

⑤ 搬出班

ア 「非常持出し目録」を作成し、「非常持出」を朱書する。

イ 非常持出しの優先順位を定め、常時その所在を確認しておく。

ウ 安全確認後、割当クラスを必要に応じ動員し、非常持出しにあたる。

エ 持出しの際は置場所を指定し、警備班に連絡する。

(3) 夜間、休日の防火、防災の対応

① 発見者は、災害発見と同時に防災組織図に従って連絡し、その後、適切な行動をとり、物的・人的被害を最小限に食いとめるように最善の努力をする。

② 連絡を受けた本部員は直ちに参集し、適切な状況判断のもとに、逐次参集する職員・生徒に適切な司令を発して迅速に活動する。

③ 本部から発せられる司令は、その時の状況判断によってなされるが、通常、本部→各班長→班員→生徒のとおり、実施する。

④ 台風前後の対策や整理も前表記に準ずるが、対策や整理活動の司令は本部で適切に発する。

⑤ 作物や家畜等についての台風前後対策は、農場長を中心に農業職員間で話し合い、職員生

徒の協力を得て万全を期するものとする。

4 地震・津波対策

(1) 職員体制

基本的に防火、防災の組織図による体制で取り組む。クラス担任は生徒の安全確保・避難場所への移動を最優先させる。

(2) 大規模な地震が発生した場合

- ① 防災組織図のとおり、対策本部設置し、各班の役割にあたる。
- ② 授業等、生徒の指導に当たっている職員は、生徒の安全確保に努め、状況に応じた避難等の指示をする。
※ 特にあわてて外に飛び出さず、担当の指示に従い、ゆれが収まるのを待ち、避難場所に移動する。
- ③ 学級担任等は速やかに生徒の状況を把握し、対策本部に報告する。
※ 行方不明者がいる場合、周辺の安全確認後、本部より指示された職員は安否確認を行う。
※ 負傷者の有無を確認し、負傷者がある場合は、救護班で対応すると同時に対策本部に報告する。
- ④ 生徒の帰宅は、保護者と連絡を取り状況に応じて生徒の引き渡しを行う。保護者と連絡が取れない場合は、学校で保護する。
※ 下校する場合は、集団で行動するよう指示する。必要に応じ職員が引率する。
- ⑤ 被害状況の確認を行い、教育委員会等に報告する。

(3) 津波警報が発令された場合

- ① 直ちに授業等を中止する。
- ② 対策本部は、津波の到達時刻の状況に応じて、避難経路の指示・誘導を行う。
※ 津波の到達時刻の状況に応じて、防災組織図のとおり、各班の役割にあたる。
- ③ 避難場所において、生徒・職員の安否確認を行い、対策本部に連絡をする。
※ 行方不明者がいる場合には、周辺の安全確認後、本部より指示された職員は安否確認を行う。
※ 負傷者の有無を確認し、負傷者がある場合は、救護班で対応すると同時に対策本部に報告する。
- ④ 生徒の帰宅は、保護者と連絡を取り状況に応じて避難場所等で生徒の引き渡しを行う。
※ 保護者と連絡が取れない場合は、避難場所等で保護する。
※ 下校できる状況にある場合は、集団で行動するよう指示する。必要に応じ職員が引率する。
- ⑤ 被害状況の確認を行い、教育委員会等に報告する。

(4) 校外学習時における対応について（地震・津波）

- ① 直ちに学習活動等を中断する。
- ② 安全な避難場所（高台等）に避難指示をする。
- ③ 生徒・職員の安否確認を行い、学校（対策本部）へ連絡する。
- ④ 学校から各家庭へ安否の連絡を行う。
- ⑤ 復路の状況把握を確認し、状況に応じて、復路引率者を派遣する。
- ⑥ 生徒の帰宅は、保護者と連絡を取り状況に応じて避難場所等で生徒の引き渡しを行う。
※ 保護者と連絡が取れない場合は、避難場所等で保護する。

避難経路図

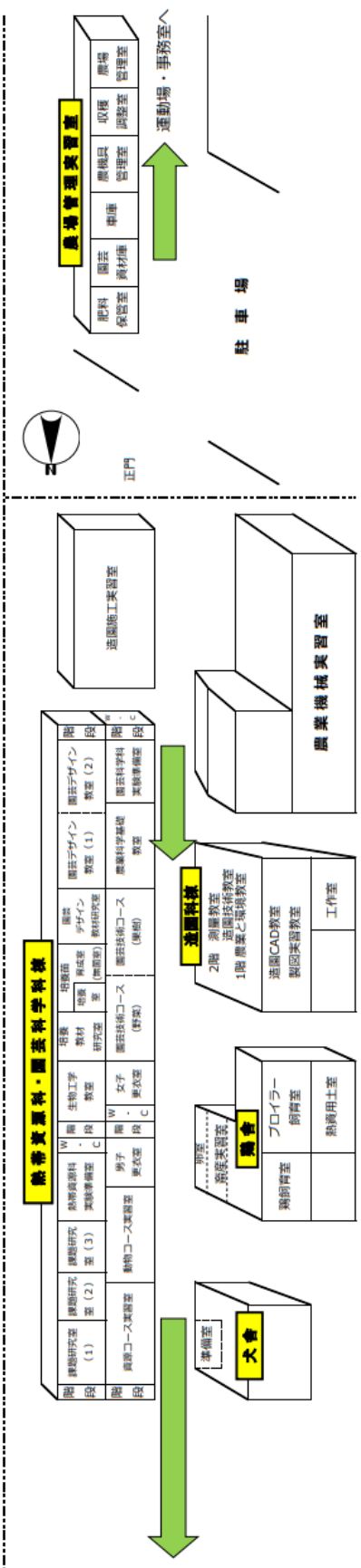
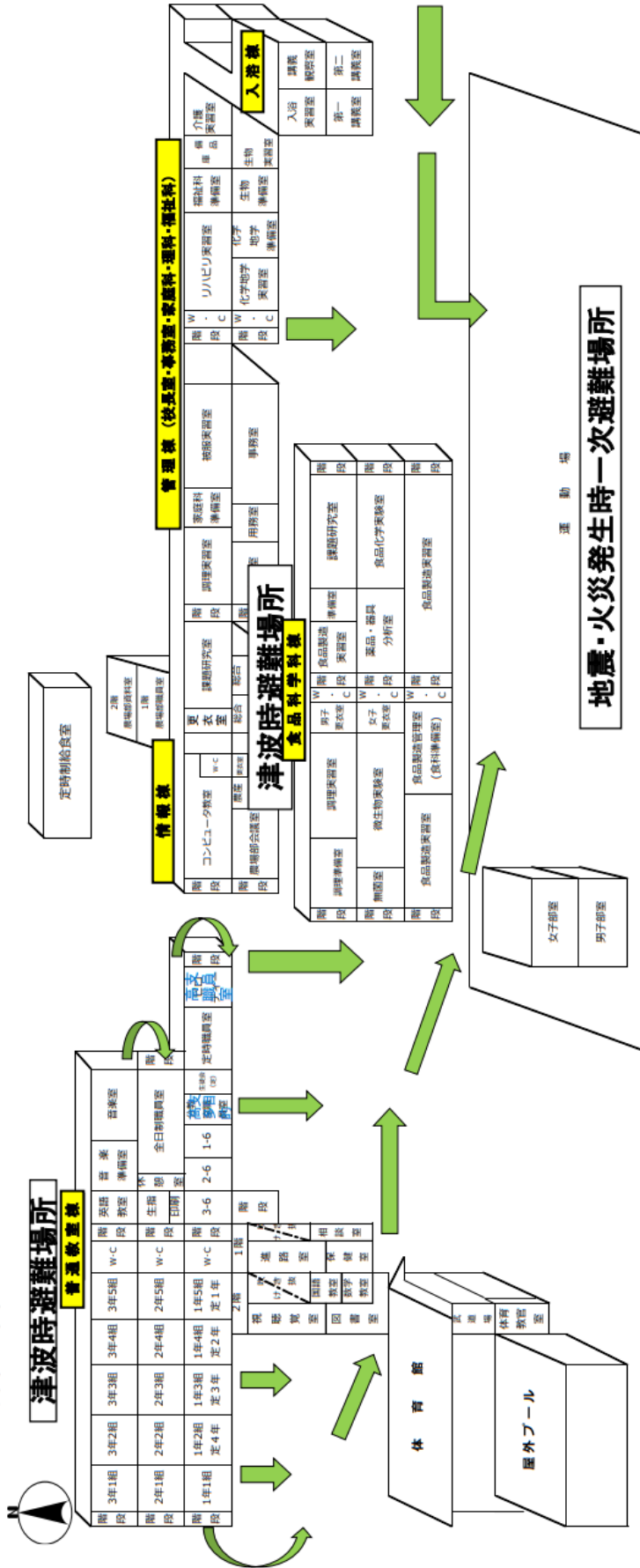

[7] 使用教科書及び副教材

教科	科目名	発行者		教科書の 記号・番号	教科書名	使 用 学科・学年
		番号	略称			
国語	言語文化	183	第一	言文 716	高等学校 新編言語文化	全学科 1年
	現代の国語	183	第一	現国 716	高等学校 新編現代の国語	全学科 2年
	美しい日本語			尚文出版	三訂版 国語必携 パーフェクト演習	全学科 3年
	国語基礎			尚文出版	現代の語彙力向上の壺	系列選択 2年
公民	公共	7	実教	公共 007-902	公共 新訂版 共につくる未来	全学科 1年
				実教出版	公共 新訂版 マイノート	全学科 1年
	政治経済	183	第一	政経 706	高等学校 政治・経済	全学科 3年
				第一学習社	政治・経済ノート	全学科 3年
地歴	地理総合	183	第一	地総 706	高等学校 地理総合世界を学び、地域をつくる	全学科 2年
				第一学習社	地理総合ノート	全学科 2年
		183	第一	歴総 711	高等学校 新歴史総合 過去との対話、つなぐ未来	全学科 3年
				第一学習社	新歴史総合ノート	全学科 3年
数学	数学 I	104	数研	数 I 715	最新 数学I	全学科 1年
	数学 A	104	数研	数 A 715	最新 数学A	全学科 2年
	総合数学 I	104	数研	数 II 719	新 高校の数学 II	系列選択 2年
	総合数学 I			数研出版	新課程 教科書学習ノート 数学 II	系列選択 2年
	総合数学 II			数研出版	新課程パラレルノート数学 I + A	系列選択 3年
	応用数学			第一学習社	新課程版 ネオパル数学 I・A	全学科 3年
理科	科学と人間生活	183	第一	科人 183-901	高等学校 改訂 科学と人間生活	全学科 1年
				第一学習社	改訂 ネオパルノート 科学と人間生活	全学科 1年
	物理基礎	183	第一	物基 183-902	高等学校 改訂 新物理基礎	全学科(選択) 2年
				第一学習社	改訂 アプローチドリル物理基礎 I 力と運動編	全学科(選択) 2年
	化学基礎	183	第一	化基 183-902	高等学校 改訂 新化学基礎	系列選択 2年
				第一学習社	改訂 ネオパルノート 化学基礎	全学科(選択) 2年
	生物基礎	104	数研	生基 104-903	改訂版 新編 生物基礎	全学科(選択) 2年
				数研出版	新編 生物基礎準拠サポートノート	全学科(選択) 2年
保健体育	保健	183	第一	保体 183-901	高等学校 改訂版 保健体育 Textbook	全学科 1年
				保体 703	高等学校 保健体育 Textbook	全学科 2年
		183	第一	保体 183-902	高等学校 改訂版 保健体育 Activity	全学科 1年
				保体 704	高等学校 保健体育 Activity	全学科 2年
				第一学習社	改訂版 保健体育ノート	全学科 1年
				第一学習社	保健体育ノート	全学科 2年
芸術	音楽 I	27	教芸	音 I 027-901	MOUSA 1	全学科 1年
	音楽 I	27	教芸	音 I 703	MOUSA 2	系列選択2年A/B
外国語	英語コミュニケーション I	015	三省堂	C I 709	VISTA English Communication I	全学科 2年
				三省堂	VISTA English Communication I workbook	
	論理・表現 I	015	三省堂	論 I	VISTA Logic and Expression I	全学科 1・3年
				三省堂	VISTA Logic and Expression I サブノート	
英語表現 I			三省堂	Step by Step4 Skills1 CEFR A 1レベル	系列選択 2年	

[7] 使用教科書及び副教材

教科	科目名	発行者		教科書の 記号・番号	教科書名	使用 学科・学年
		番号	略称			
家庭	家庭総合	002	東書	家総 701	家庭総合 自立・共生・創造	全学科3年
	家庭総合	009	開隆堂	家総 009-901	家庭総合 明日の生活を築く	全学科2年
	フードデザイン	006	教図	家庭 702	フードデザインFood Changes LIFE	系列選択2,3年
		教育図書			フードデザインワークノートFood Changes LIFE	系列選択2,3年
情報	情報 I	007	実教	情 I 007-903	情報 I Flex	全学科1年
	情報 I	実教出版			情報Flex 学習ノート	全学科1年
農業	農業と環境	007	実教	農業 701	農業と環境	(熱帯資源科・園芸科学科・食品科学科・造園科)1年
	生物活用	007	実教	農業 711	生物活用	熱帯資源科1年
	農業機械	007	実教	農業 709	農業機械	園芸科学科 系列B選択2年
	植物バイオテクノロジー	007	実教	農業 703	植物バイオテクノロジー	園芸科学科1年、園芸デザインコース2年
	食品製造	007	実教	農業 704	食品製造	食品科学科1～3年
	学校設定科目 (資源作物)	007	実教	農業 715	作物	(熱帯資源科・資源コース)2・3年
	地域資源活用	007	実教	農業 720	地域資源活用	(熱帯資源科・資源コース)2・3年
	野菜	007	実教	農業 716	野菜	(園芸科学科・園芸技術コース)2・3年
	草花	007	実教	農業 708	草花	(園芸科学科・園芸技術コース)2・3年
	食品化学	実教出版			食品化学	(食品科学科・調理コース)3年 (食品科学科・加工コース)2年
	食品微生物	実教出版			食品微生物	(食品科学科・調理コース)3年 (食品科学科・加工コース)2年
	造園植栽	007	実教	農業 724	造園植栽	造園科2・3年
	造園施工管理	179	電機大	農業 714	造園施工管理	造園科2・3年
	造園計画	007	実教	農業 707	造園計画	造園科2・3年
	測量・ 環境土木	実教出版			農業測量	造園科1・2年
福祉	社会福祉基礎	007	実教	福祉 701	社会福祉基礎	福祉科1・2年 系列選択2年
		実教出版			社会福祉基礎 学習ノート	福祉科1・2年
	コミュニケーション技術	007	実教	福祉 705	コミュニケーション技術	福祉科1年
	生活支援技術	007	実教	福祉 703	生活支援技術	福祉科1年・系列選択3年
	こころとからだの理解	007	実教	福祉 704	こころとからだの理解	福祉科3年
	介護福祉基礎	007	実教	福祉 702	介護福祉基礎	福祉科1年
		実教出版			介護福祉基礎 学習ノート	福祉科1年
総合福祉 I・II	中央法規			同行援護従業者養成研修テキスト	福祉科 系列選択2・3年	
生活支援技術	中央法規			福祉用具専門相談員研修テキスト	福祉科3年	

[8] 生徒の在籍状況

令和8年5月1日現在

1. 出身中学校別生徒数

中学校名	1年	2年	3年	全学年
1 あげな	25	24	13	62
2 彩橋	1	2	0	3
3 石川	6	9	2	17
4 伊波	8	12	5	25
5 具志川	24	17	18	59
6 具志川東	15	12	10	37
7 高江洲	8	6	16	30
8 津堅	1	1	0	2
9 与勝	18	18	25	61
10 与勝第二	2	4	4	10
11 与勝緑が丘	1	0	0	1
12 安慶田	2	4	5	11
13 沖縄東	9	10	10	29
14 越来	0	1	2	3
15 コザ	4	2	4	10
16 美里	8	8	13	29
17 美東	5	2	4	11
18 宮里	9	8	16	33
19 山内	4	2	2	8
20 今帰仁	1	0	0	1
21 本部	0	1	0	1
22 久志	0	1	0	1
23 久辺	1	0	1	2
24 宜野座	1	0	0	1
25 金武	9	6	3	18
26 うんな	6	1	4	11
27 古堅	0	5	1	6
28 読谷	3	4	0	7
29 嘉手納	1	2	2	5
30 桑江	0	0	3	3
31 北谷	0	0	1	1
32 北中城	2	3	0	5
33 中城	1	1	2	4
34 嘉数	0	0	1	1
35 宜野湾	2	3	2	7
36 普天間	1	0	2	3
37 真志喜	0	1	1	2
38 浦添	0	0	2	2
39 神森	0	1	0	1
40 仲西	2	0	0	2
41 港川	0	1	0	1
42 西原	2	0	0	2
43 与那原	0	1	1	2
44 南風原	0	0	1	1
45 大里	1	0	0	1
47 多良間	1	0	0	1
48 県外	1	1	0	2
合計	185	174	176	535

2. 市町村別生徒数

市町村	1年	2年	3年	全学年
1 浦添市	2	2	2	6
2 うるま市	109	105	93	307
3 沖縄市	41	37	56	134
4 恩納村	6	1	4	11
5 嘉手納町	1	2	2	5
6 北中城村	2	3	0	5
7 宜野湾市	3	4	6	13
8 金武町	9	6	3	18
9 宜野座村	1	0	0	1
10 多良間村	1	0	0	1
11 北谷町	0	0	4	4
12 中城村	1	1	2	4
13 名護市	1	1	1	3
14 南城市	1	0	0	1
15 西原町	2	0	0	2
16 南風原町	0	0	1	1
17 与那原町	0	1	1	2
18 読谷村	3	9	1	13
19 本部町	0	1	0	1
20 今帰仁村	1	0	0	1
21 県外	1	1	0	2
合計	185	174	176	535